LUNOV MAGNUS STRIP

MARTI MISTERIJA

VANREDNI BROJ VII

IZVOR MLADOSTI

MARTI MISTERIJA

IZVOR MLADOSTI

TEKST: A. CASTELLI
CRTEŽ: F. BIGNOTTI

MARTI MISTERIJA, JAVA I NJIHOV PRIJATELJ FON HANSEN NALAZE SE U FLORIDI I SPREMAJU SE DA KRENU U MOČVARE EVERGLEJDS, GDE SE NALAZI MITSKO „KRALJEVSTVO POPA JOVANA" SA ČUVENIM „IZVOROM MLADOSTI". ZA PRONALAZAK TOG IZVORA ZAINTERESOVAN JE I DEVEDESETOGODIŠNJI MILIJARDER HENRI DE LEON KOJI JE, UZ POMOĆ JEDNE LEPE DEVOJKE, OMAĐIJAO FON HANSENA, A ZATIM POSLAO PLAĆENIKE DA KIDNAPUJU MARTIJA I JAVU.

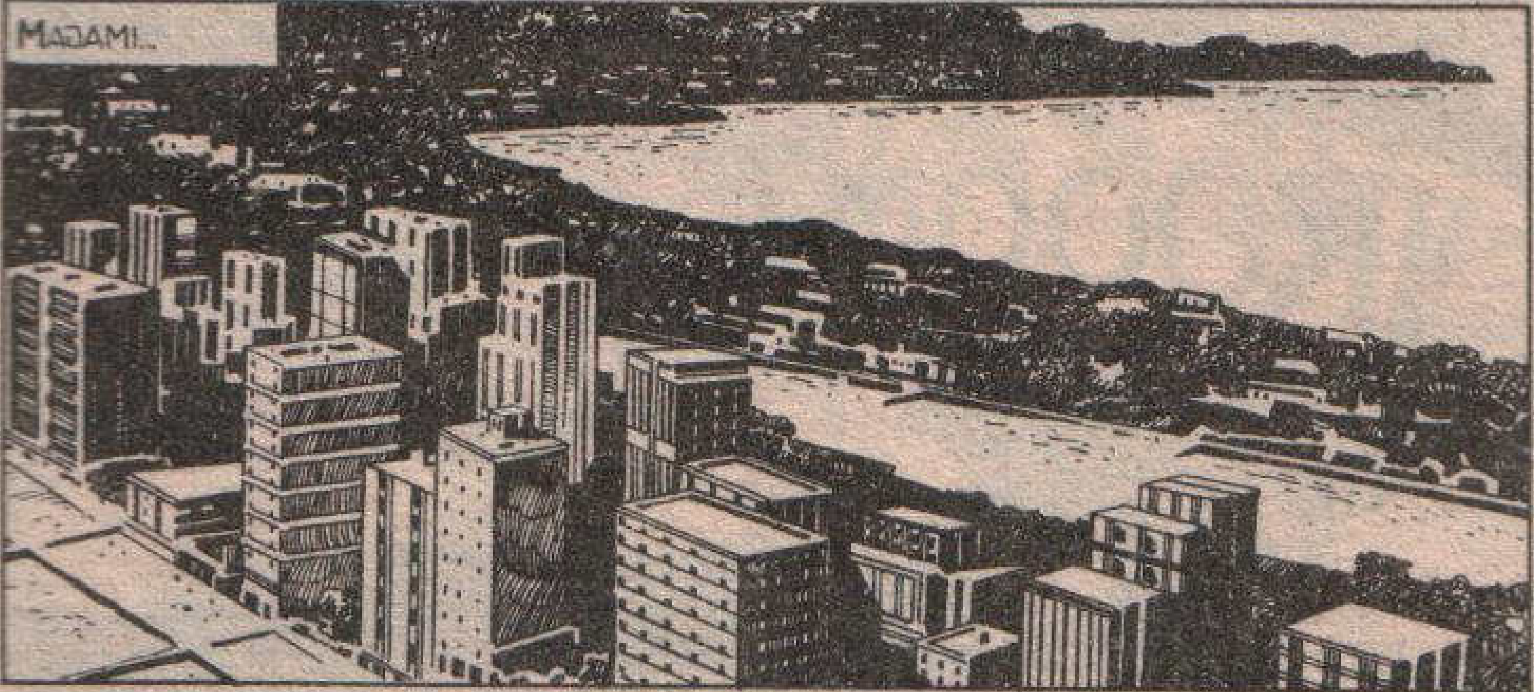

ŽAO MI JE ŠTO VAM DOSAĐUJEM...
... ALI ČINI MI SE DA OVI UPRAVO VAS PRATE.
VROOOM!
PATROLNA KOLA SU SAD VOZILA UPOREDO SA KOLIMA DE LEONOVIH LJUDI.
AUUU-AUUU-AUUU
POLICAJAC JE DAO ZNAK DA SE ZAUSTAVE.
4

POTOM JE DAO GAS...
VROOAAARRR!..
POLICE
... I POSTAVIO SE NASRED PUTA SPREČAVAJUĆI PROLAZAK.
ŠKRIIP
HAJDE, IZLAZITE! ISPRIČAJTE NAM ŠTA SVE OVO ZNAČI!

ZAŠTO STE SE TUKLI NA DRUMU? KO SU OVA DVOJICA KOJU STE SILOM UGURALI U KOLA?
POLICE
JA ĆU VAM REĆI KO SMO... ZOVEM SE MARTI MISTERIJA, A OVO JE JAVA...
OVI TIPOVI RADE ZA NEKOG DE LEONA... VIDELI STE, SILOM SU NAS NATERALI DA POĐEMO SA NJIMA.
DE LEON?
HA! HA! ZBIJAJU ŠALU S VAMA, NAREDNIČE! ZAR NE VIDITE?
POLICE

OVA DVOJICA SU MALO NAKRESANI... KOD DE LEONA SE NALAZI JEDAN NJIHOV PRIJATELJ... AKO ŽELITE, MOŽETE S NJIM RAZGOVARATI RADIO-TELEFONOM.
UVERIĆETE SE DA NIKO OD NAS NI POMIŠLJAO NIJE DA SE POSLUŽI SILOM.
HMM...
NE... NE, NIJE POTREBNO.
POZDRAVITE MISTER DE LEONA SA NAŠE STRANE.
HAJDEMO! BIĆE BOLJE DA SEBI NE STVARAMO NEPRILIKE.
POL

PATROLNA KOLA SU OTIŠLA...
VROOOM
...JUREĆI PREMA GRADU KAO DA SE NIJE NIŠTA DESILO.
VROARR
ALI... ALI...
HMGRRRR!
UPRAVO STE SE UVERILI KOLIKA JE MOĆ DE LEONA. OVDE, U MAJAMIJU, NIJEDAN POLICAJAC NE BI IMAO HRABROSTI DA SE NJEMU SUPROTSTAVI...
...JER DE LEON I U POLICIJI IMA SVOJE LJUDE.
HA! HA!

DAKLE, AKO ŽELITE DA OSTANETE ČITAVI, SAVETOVAO BIH VAM DA SE POKORITE I NIŠTA NE POKUŠAVATE. JASNO?
NE MOŽE BITI JASNIJE.
SELI SU U AUTOMOBIL I PRODUŽILI PREMA SEVERU.
USKORO SU UŠLI U RASKRSNICU...
...I PRED OČIMA MARTIJA MISTERIJE UKAZAO SE NEOČEKIVANI PRIZOR.
NEVEROVATNO!

KAKO VAM SE DOPADA DE LEONOV ZA-MAK?
OVO JE NEMOGUĆE!
NEOKLASIČNE FON-TANE...
...REPRODUKCIJE SKUL-PTURA IZ FARAON-SKOG EGIPTA...
...MAVARSKE FASADE...
10

...PROPILEJI IZ POMPEJE...
...REPRODUKCIJE ČUVENIH REMEK-DELA KAO ŠTO JE KAPITOLSKA VUČICA...
...ILI SPOMENIK NEPTUNA IZ FI-RENCE.
NE MOGU OČIMA DA VERUJEM! VLASNIK OVOGA NE MOŽE SE POHVALITI ISTANČANIM UKUSOM.
JE LI? A, DE LEONE, NAPROTIV, UŽIVA DA BUDE OKRUŽEN LEPIM STVARIMA.
KAD NEŠTO ZAŽELI, ON TO I UZME, BEZ OBZIRA NA CENU.
11

IZLAZITE! GAZDA VAS ČEKA KOD „NEPTUNOVOG BAZENA".
RAZVEDRITE SE MALO! KAKAV VAM JE TO IZRAZ LICA! DE LEON NE VOLI NIŠTA ŠTO GA PODSEĆA NA NASILJE. IPAK, PONEKAD, U KRAJNJIM SLUČAJEVIMA PRISILJEN JE DA MU PRIBEGNE.
HMGRRR! RGHHHR!
„NEPTUNOV BAZEN"...

UH UH! GLEDAJTE KO NAM DOLAZI!
DUGO TI JE TREBALO DA STIGNEŠ, MARTI.
ŠTA OVO ZNAČI, FON HANSENE? ŠTA ĆEŠ TI OVDE? ZAŠTO IZIGRAVAŠ KLOVNA?
NEMOJTE BITI TAKO STROGI PREMA VAŠEM PRIJATELJU, PROFESORE.
POŠTO NISAM BIO SIGURAN DA ĆETE PRIHVATITI MOJ POZIV, POSLAO SAM U IZVIĐANJE MERILIN KOJA JE... HM... PRAVI STRUČNJAK ZA USPOSTAVLJANJE PRIJATELJSKIH ODNOSA.
PROFESOR FON HANSEN JE RADO PRISTAO DA POĐE S NJOM... I ODMAH SMO SE SPRIJATELJILI... ZAR NE, VINCENTE?

NARAVNO! ZNAŠ, MARTI, POGREŠILI SMO U ODNOSU NA DE LEONA.
ON JE IZVANREDAN DOMAĆIN... ZNA DA IZABERE PRIJATNO DRUŠTVO.
POGLEDAJ! MORAŠ PRIZNATI DA SU PRELEPE.
!
ZATO SAM ODLUČIO DA DE LEONA UPOZNAM SA NAŠOM **MALOM TAJNOM.** ON JE KAO NAUČNIK OZBILJNO ZAINTERESOVAN ZA **IZVOR MLADOSTI** PA SAM SMATRAO DA NE BI BILO PRAVO DA GA NE UPOZNAMO SA NAŠIM OTKRIĆIMA.
POKAZAO SAM MU I PLAN... PLAN **BIMINIJA** KOJI SAM SVOJERUČNO PREKOPIRAO IZ ONOG RUKOPISA U **BERLINU!**

DA, VRLO ZANIMLJIVO... ZAISTA, VRLO, ZANIMLJIVO, PROFESORE.
SLUŠAJTE, DRAGI MOJ... VAŠ PRIJATELJ, POSTAJE NEOBIČNO PRIČLJIV ČIM POPIJE KOJU ČAŠICU... NEVEROVATNO JE KAKO LJUDI MOGU DA SE NEOČEKIVANO PROMENE.
DA SAM MOGAO I PRETPOSTAVITI DA ĆE MI **SVE** REĆI, NE BIH VAS NI **UZNEMIRAVAO!**
FON HANSENE! PROKLETA BUDALO!
JESI LI TI SVESTAN ŠTA SI URADIO?... SAD ĆEMO IH IMATI ZA PETAMA! UKOLIKO NE STIGNU PRE NAS!
A ŠTA TO SMETA, SINKO? DE LEON JE TAKO **SIMPATIČAN!**
TI SI SASVIM NEURAČUNLJIV! ON TE JE OBMANUO!
ZASLUŽIO SI DOBRU LEKCIJU!

AAAH!
PLJUUS!
PROKLET BIO! ČIM IZAĐEM ODAVDE, SRAVNIĆU TE SA ZEMLJOM!
DA SAM NA TVOME MESTU, JA BIH POSLE SVEGA BAR ĆUTAO, TUPANE!
SNAP! SNAP!

MOMCI, RASHLADITE MALO USIJANE GLAVE OVE DVOJICE.
SA ZADOVOLJSTVOM, NE MORATE NAM DVAPUT REĆI!
TAJ MARTI MISTERIJA NAM JE NESIMPATIČAN!
KONAČNO DA IH MALO ISPRAŠIMO!
RGHMMM!
HEJ!
GRRRR

GMMMGH!
AAAH!
TRAS!
TRES!
TRAS!
PLJEES!

TONF!
TRES!
?
SADA ĆU TI JA VRATITI DUG, MARTI, I TO S KAMATOM.
TAKVE KAO ŠTO SI TI JA SREĐUJEM PO DVOJICU ODJEDNOM...
OOOPS!..
TOK
OFFFF...
?
BIGNOT

PAZITE! GDE SU VAM OČI?!
TREN-TREN-TREN
NEEE...
PLJUS!
OH, DE LEONE... ŽAO MI JE, STVARNO MI JE ŽAO...
BUDALO! PROKLETA BUDALO! IZVUCITE ME ODAVDE!

NO?... JE L' VAM DOSTA ILI ŽELITE JOŠ?
OSTAVITE IH NA MIRU, PROFESORE! NEĆE VAS VIŠE NAPADATI... A VAS DVOJICA, IZVUCITE ME IZ VODE!
BRŽE!... ŠTA VI TO IMATE UMESTO MIŠIĆA!?
DRAGA MOJA... VI STE MI NAJSIMPATIČNIJA OSOBA U ČITAVOM OVOM DRUŠTVU!
A SAD... VRATITE MARTIJA MISTERIJU I NJEGOVE PRIJATELJE U MAJAMI, NISU NAM VIŠE POTREBNI.

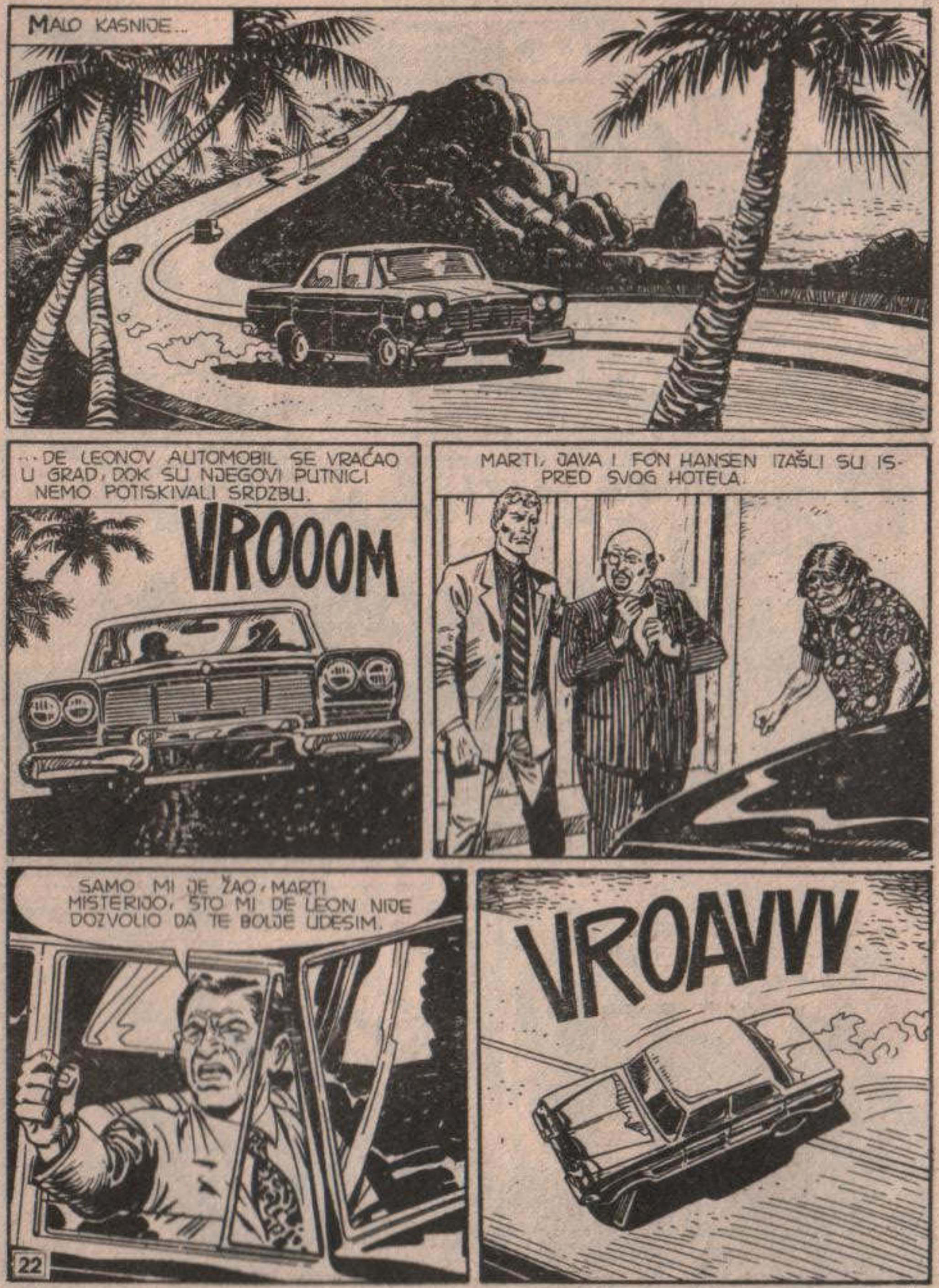
MALO KASNIJE...
...DE LEONOV AUTOMOBIL SE VRAĆAO U GRAD, DOK SU NJEGOVI PUTNICI NEMO POTISKIVALI SRDZBU.
VROOOM
MARTI, JAVA I FON HANSEN IZAŠLI SU ISPRED SVOG HOTELA.
SAMO MI JE ŽAO, MARTI MISTERIJO, ŠTO MI DE LEON NIJE DOZVOLIO DA TE BOLJE UDESIM.
VROAVVV

ONE WAY
NO RIGHT TURN
VROOOOM
NE VIDE SE VIŠE?
DA...
JUPIIII!
GRMGR!..
SJAJAN SI BIO, VINCENTE... ALI, PRIZNAJ DA NI JA NISAM LOŠE ODIGRAO SVOJU ULOGU...
ZASLUŽIO SI OSKARA! IAKO BAŠ NISI MORAO DA ME BACIŠ U VODU.
ZNAŠ, U JEDNOM TRENUTKU SAM, STVARNO, POSUMNJAO U TEBE... ZATIM, KAD SI PREKO RADIO-TELEFONA SPOMENUO BIMINI, SVE SAM SHVATIO.
POSUMNJAO SI U MENE? UMPAH!

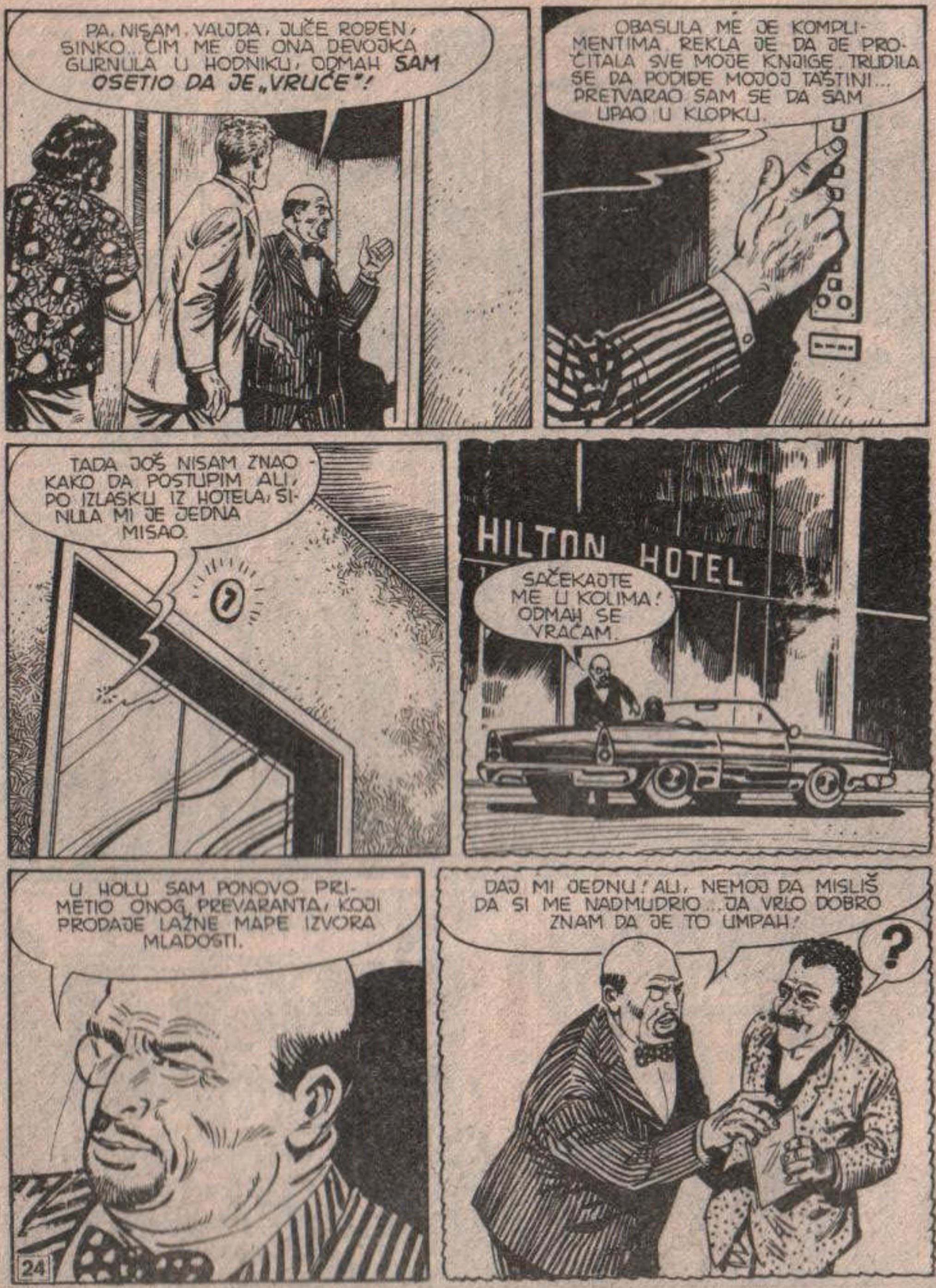
PA, NISAM, VALJDA, JUČE ROĐEN, SINKO... ČIM ME JE ONA DEVOJKA GURNULA U HODNIKU, ODMAH SAM OSETIO DA JE „VRUĆE"!
OBASULA ME JE KOMPLIMENTIMA, REKLA JE DA JE PROČITALA SVE MOJE KNJIGE. TRUDILA SE DA PODIĐE MOJOJ TAŠTINI... PRETVARAO SAM SE DA SAM UPAO U KLOPKU.
TADA JOŠ NISAM ZNAO KAKO DA POSTUPIM ALI, PO IZLASKU IZ HOTELA, SINULA MI JE JEDNA MISAO.
HILTON HOTEL
SAČEKAJTE ME U KOLIMA! ODMAH SE VRAĆAM.
U HOLU SAM PONOVO PRIMETIO ONOG PREVARANTA, KOJI PRODAJE LAŽNE MAPE IZVORA MLADOSTI.
DAJ MI JEDNU! ALI, NEMOJ DA MISLIŠ DA SI ME NADMUDRIO... JA VRLO DOBRO ZNAM DA JE TO UMPAH!
?

KOD HOTELSKOG CVEĆARA KUPIO SAM JEDNU RUŽU.
FLO
POKLONIO SAM JE, UZ NAIVNI SMEŠAK, MOJOJ NOVOJ POZNANICI."
UZMITE OVO KAO MALI ZNAK MOG DIVLJENJA.
ZNAČI... TO JE MAPA O KOJOJ JE DE LEON GOVORIO.
DA... PRETVARAO SAM SE DA SAM MALO VIŠE GUCNUO PA SAM POČEO DA PRIČAM KAO NAVIJEN, ŠTO MENI, UOSTALOM, NIJE NI TEŠKO.
JEDNOG TRENUTKA SAM MU POKAZAO MAPU KOJU SAM DRŽAO U DŽEPU REKAVŠI MU DA SAM JE PREKOPIRAO SA JEDNOG STAROG RUKOPISA U BERLINU.
DE LEON JU JE RAZGLEDAO SVOJIM POHLEPNIM OČIMA. SIGURAN SAM DA MU JE U SEĆANJU OSTAO UREZAN SVAKI I NAJMANJI DETALJ SA MAPE.
hilton
HILTON HOTEL

PREMA TOJ LAŽNOJ MAPI IZVOR SE NALAZI U BIMINIJU, JEDNOM OD MESTA GDE SU GA TRAŽILI LJUDI PONSE DE LEONA U SEDAMNAESTOM VEKU.
NADAO SAM SE DA ĆEŠ SVE SHVATITI ČIM ČUJEŠ DA SE POMINJE I BIMINI I BERLIN... I TAKO JE I BILO. SJAJNO SI ODGLUMIO SVOJU ULOGU.
SAD JE ON UBEĐEN DA ĆEMO POĆI NA BAHAMSKA OSTRVA... I BAREM DANAS NAS NEĆE PRATITI.
ČINI MI SE DA TAJ NA SVAKOM KORAKU IMA ŠPIJUNE... I SVI SU SPREMNI DA MU PRUŽE SVOJE USLUGE.
DA... RAČUNAJUĆI I POLICIJU. POSLE ĆU TI PRIČATI O TOME.
SAD ĆEMO SE SKLONITI ODAVDE, NASTOJEĆI DA NE BUDEMO SUVIŠE UPADLJIVI... ORGANIZOVAĆEMO "BAZNI LOGOR" U DRUGOM GRADU I ODANDE ĆEMO MOĆI NEOMETANO DA KRENEMO.
KOFERE ĆEMO OSTAVITI U HOTELU, A PONEĆEMO SAMO ONO NAJNEOPHODNIJE. NA ŽALOST, MORAĆEMO SVE IZNOVA DA KUPIMO. SREĆOM, SVE TROŠKOVE SNOSE NAŠI IZDAVAČI.
HA! HA! U SVAKOM SLUČAJU, NE PLAĆAJU UZALUD. VIDEĆEŠ DA ĆEMO NAPISATI BESTSELER, VINCENTE.

PRETEĆA TIŠINA VLADALA JE U ZABAČENOM SEOCETU DIVLJEG ZAPADA.
SHOP
SALOON
SA POLUZATVORENIH PROZORA PREPLAŠENE OČI POSMATRALE SU GLAVNU ULICU.
L STORE
ZATIM JE TIŠINU PREKINUO ZVEKET MAMUZA.
KLINK! KLINK!
KLINK! KLINK!
JEDAN USAMLJENI KAUBOJ KORAČAO JE LENJO VUKUĆI NOGE.
EVO ME, RINGOLDE! ČEKAM TE!

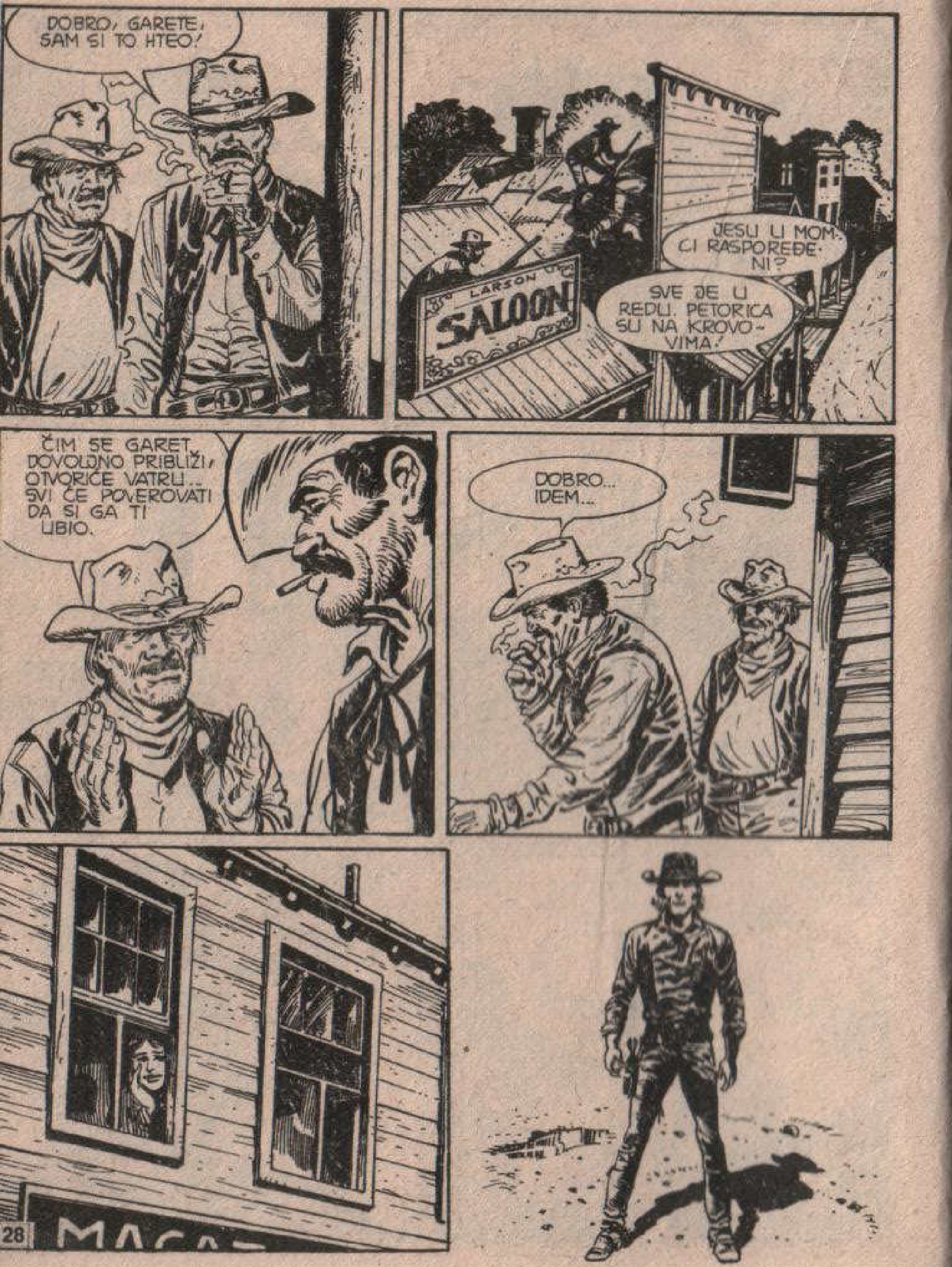
DOBRO, GARETE, SAM SI TO HTEO!
LARSON SALOON
JESU LI MOMCI RASPOREĐENI?
SVE JE U REDU. PETORICA SU NA KROVOVIMA!
ČIM SE GARET DOVOLJNO PRIBLIŽI, OTVORIĆE VATRU... SVI ĆE POVEROVATI DA SI GA TI UBIO.
DOBRO... IDEM...

SALOON
MERCHANDISE
PRIĐI, RINGOLDE! BAR JEDNOM POKUŠAJ DA SE BORIŠ KAO ČOVEK.
NE BRINI, GARETE! TAKVIH KAO ŠTO SI TI, NIKAD SE NISAM PLAŠIO.

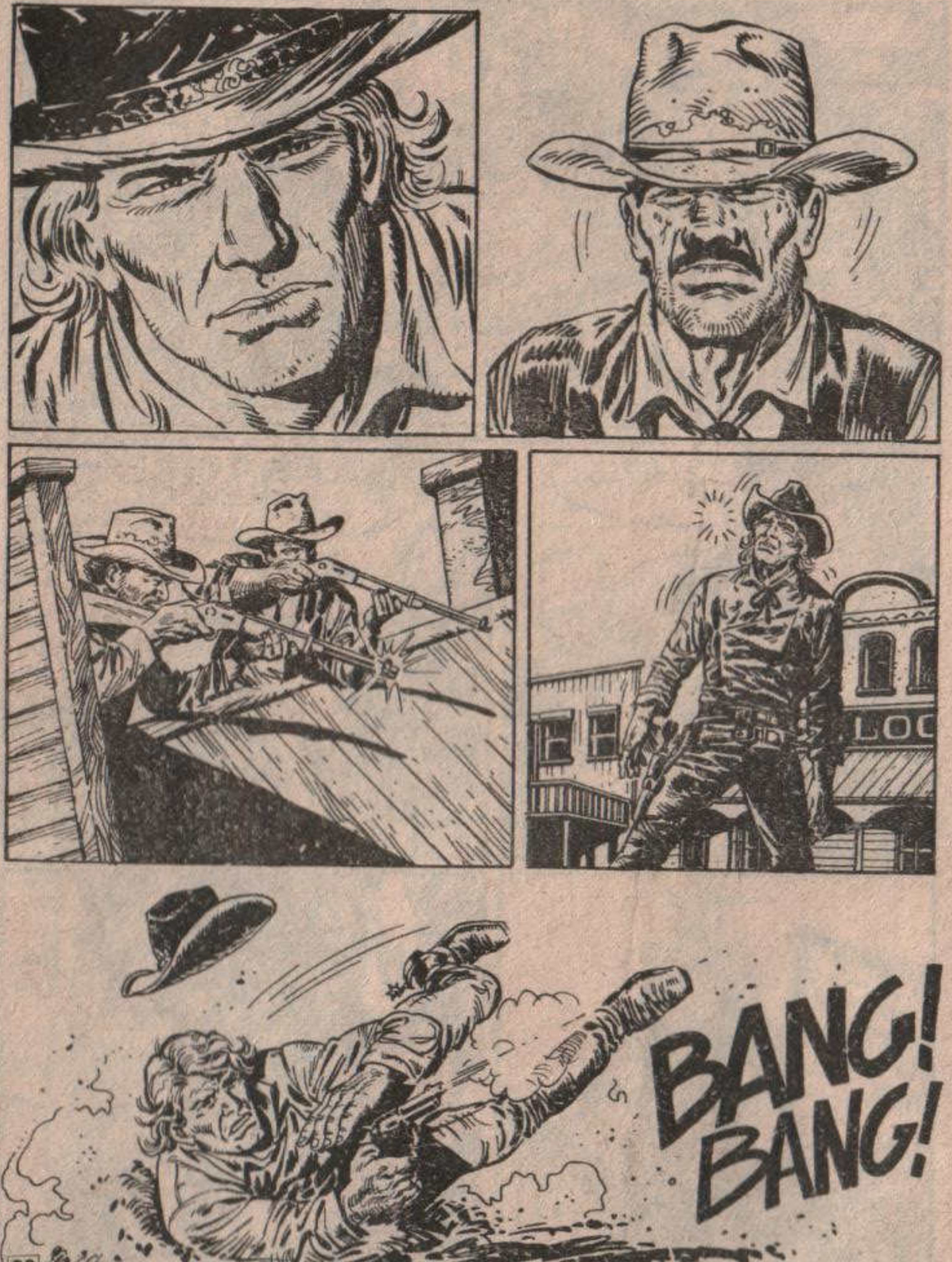
BANG!
BANG!

AAAHH!
AAAAH!
PUCAJTE, GLUPANI! PUCAJTE!
BANG! BANG!
BANG
BANG
ZIP
ZIP
AAAHH!
AHHH!

BANG! BAM
BANG!
AAAH!
KRAŠ!
TUNF!

OSTAO MI JE SAMO JEDAN METAK, RINGOLDE! ON JE ZA TEBE!
NE, GARETE... NEMOJ TO DA RADIŠ! NEMOJ!
GLEDAJ... BACAM REVOLVER! NE MOŽEŠ PUCATI U RAZORUŽANOG ČOVEKA... NE SMEŠ...
PREPREDEN SI, RINGOLDE! HAJDE SA MNOM!
DOBRO, GARETE, DOBRO...
...U REDU, NAIVČINO!
BANG BANG

ZIP!
ZIP!
BANG
AAAH!
UVEK SI BIO NEPOŠTEN, RINGOLDE, I TAKAV SI I UMRO.
GAMBLING
SALOON
MAGA

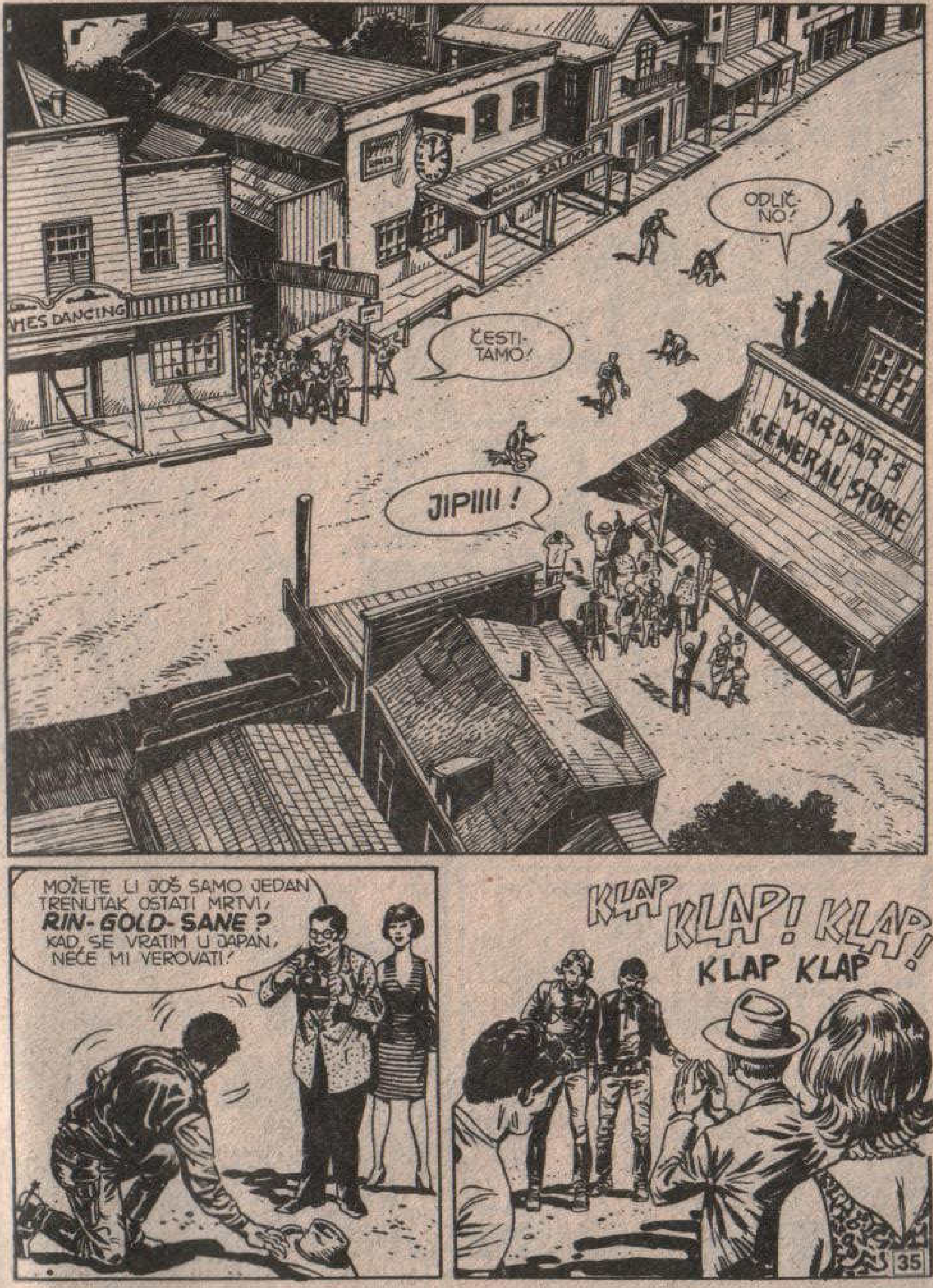
ODLIČNO!
ČESTITAMO!
AMES DANCING
WARDAR'S GENERAL STORE
JIPIIII!
MOŽETE LI JOŠ SAMO JEDAN TRENUTAK OSTATI MRTVI, **RIN-GOLD-SANE?** KAD SE VRATIM U JAPAN, NEĆE MI VEROVATI!
KLAP KLAP! KLAP!
KLAP KLAP

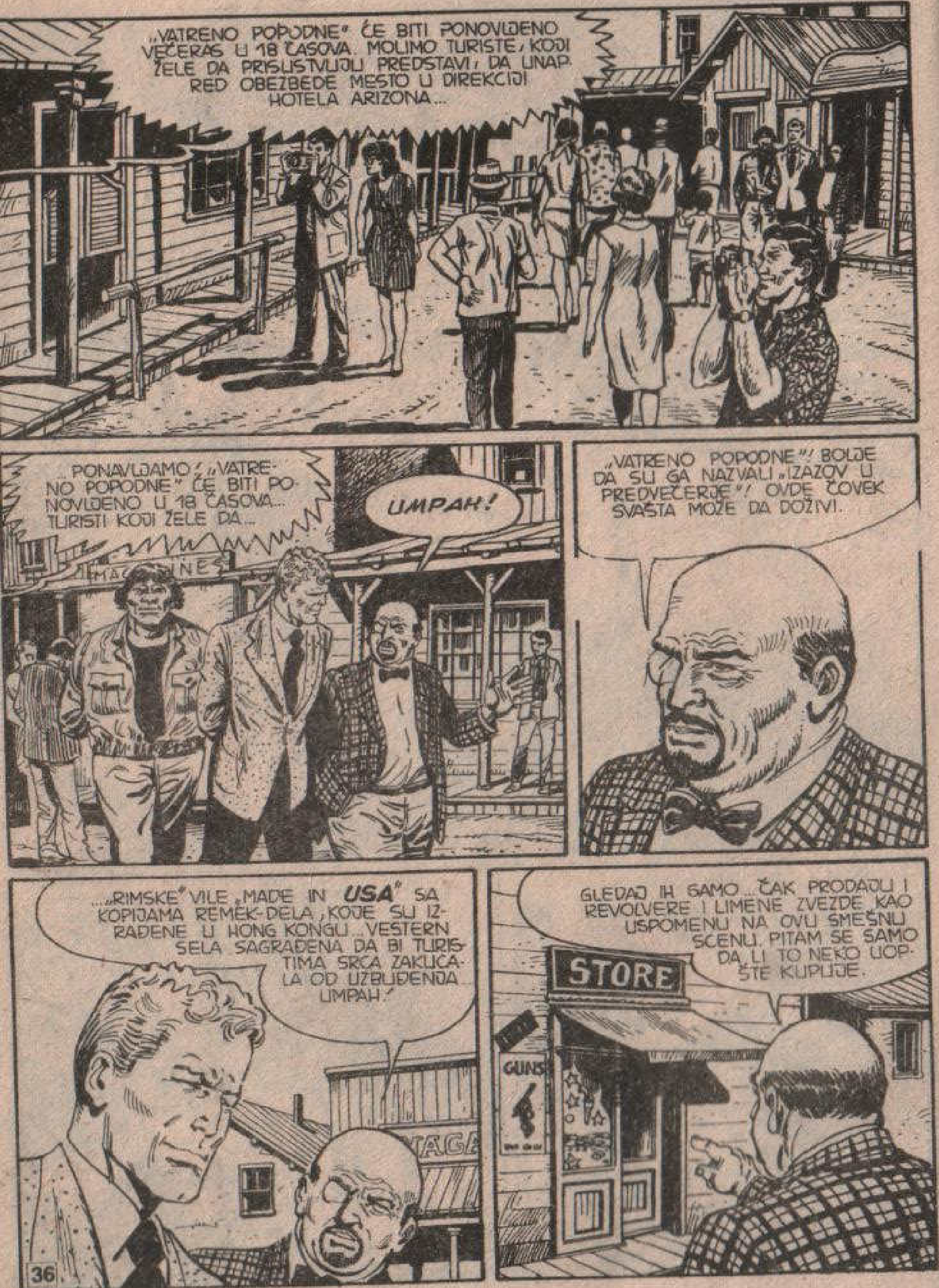
„VATRENO POPODNE" ĆE BITI PONOVLJENO VEČERAS U 18 ČASOVA. MOLIMO TURISTE, KOJI ŽELE DA PRISUSTVUJU PREDSTAVI, DA UNAPRED OBEZBEDE MESTO U DIREKCIJI HOTELA ARIZONA...
...PONAVLJAMO: „VATRENO POPODNE" ĆE BITI PONOVLJENO U 18 ČASOVA... TURISTI KOJI ŽELE DA...
UMPAH!
„VATRENO POPODNE"! BOLJE DA SU GA NAZVALI „IZAZOV U PREDVEČERJE"! OVDE ČOVEK SVAŠTA MOŽE DA DOŽIVI.
...„RIMSKE" VILE „MADE IN USA" SA KOPIJAMA REMEK-DELA, KOJE SU IZRAĐENE U HONG KONGU... VESTERN SELA SAGRAĐENA DA BI TURISTIMA SRCA ZAKUCALA OD UZBUĐENJA UMPAH!
GLEDAJ IH SAMO... ČAK PRODAJU I REVOLVERE I LIMENE ZVEZDE KAO USPOMENU NA OVU SMEŠNU SCENU. PITAM SE SAMO DA LI TO NEKO UOPŠTE KUPUJE.
STORE
GUNS

?
TAP!
TAP!
MHRGGH!
HOOP...
...LA!
!
KLIK!
FLOP
BANG

UMPAH! POTROŠAČKA GROZNICA I GLUPOST IDU POD RUKU!
HA! HA! HA!
VIDI SE DA NIKAD NISI ČUO ZA **TERITORIJU ŠEST PUŠAKA**, BLIZU OKALE... TAMO SU IZGRADILI ČITAV JEDAN VESTERN GRAD, SLIČNO DIZNILENDU.
OVDE U VESTERNVILU POMPANO BIČA IMA SAMO JEDNA „GLAVNA ULICA" I NEKOLIKO HOTELA... U SVAKOM SLUČAJU, NE OSKUDEVAJU U TURISTIMA... OVDE SE PRUŽA IDEALNA PRILIKA DA SE ČOVEK SAKRIJE I POMEŠA SA GOMILOM.
NE VERUJEM DA ĆE DE LEONU PASTI NA PAMET DA NAS OVDE POTRAŽI. IMAĆEMO DOVOLJNO VREMENA DA KUPIMO OPREMU.
DOBRO, DOBRO, U REDU.
ŠTO SE TIČE OVOG CIRKUSA OVDE, NADAM SE DA ĆE SLEDEĆI PUT UPOTREBITI PRAVE METKE PA ĆEMO BITI POŠTEĐENI SLIČNIH PRIZORA.

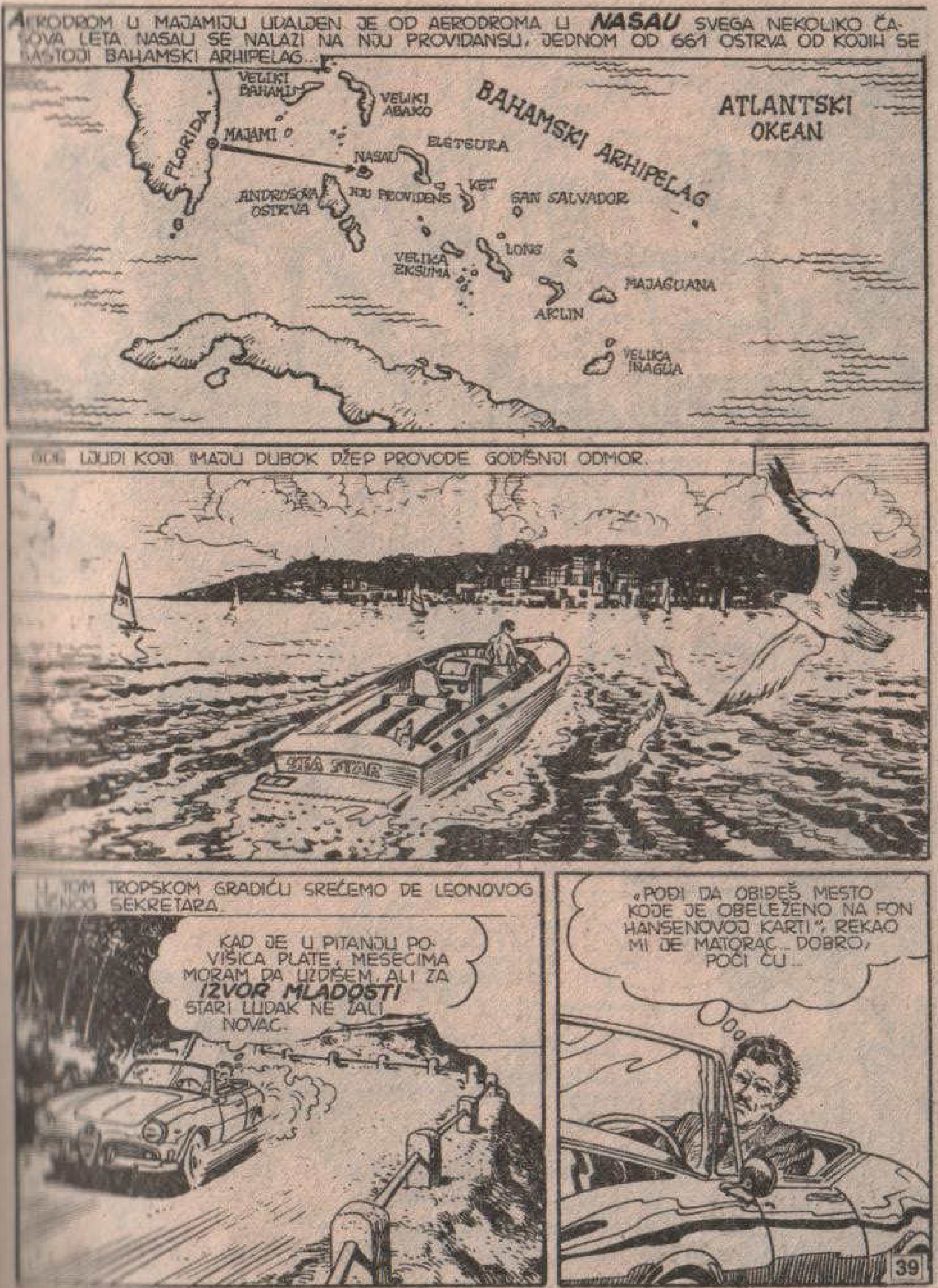
AERODROM U MAJAMIJU UDALJEN JE OD AERODROMA U **NASAU** SVEGA NEKOLIKO ČASOVA LETA. NASAU SE NALAZI NA NJU PROVIDANSU, JEDNOM OD 661 OSTRVA OD KOJIH SE SASTOJI BAHAMSKI ARHIPELAG...
VELIKI BAHAMI
VELIKI ABAKO
BAHAMSKI ARHIPELAG
ATLANTSKI OKEAN
FLORIDA
MAJAMI
ELETERA
NASAU
ANDROSOVA OSTRVA
NJU PROVIDENS
KET
SAN SALVADOR
LONG
VELIKA EKSUMA
MAJAGUANA
AKLIN
VELIKA INAGUA
GDE LJUDI KOJI IMAJU DUBOK DŽEP PROVODE GODIŠNJI ODMOR.
U TOM TROPSKOM GRADIĆU SREĆEMO DE LEONOVOG LIČNOG SEKRETARA.
KAD JE U PITANJU POVIŠICA PLATE, MESECIMA MORAM DA UZDIŠEM. ALI ZA **IZVOR MLADOSTI** STARI LUDAK NE ŽALI NOVAC.
„POĐI DA OBIĐEŠ MESTO KOJE JE OBELEŽENO NA FON HANSENOVOJ KARTI", REKAO MI JE MATORAC... DOBRO, POĆI ĆU...

BIĆE MI TO KAO GODIŠNJI ODMOR. ALI, SIGURAN SAM DA ĆEMO I OVOGA PUTA OSTATI PRAZNIH ŠAKA.
POSLAO ME JE SVOJIM **PRIVATNIM AVIONOM** DA BI BIO SIGURAN DA ĆEMO PRETEĆI MARTIJA MISTERIJU I NJEGOVO DRUŠTVO.
SAD KAO BUDALA TRAŽIM JEDNU TAČKU NA 25,04 STEPENU SEVERNE GEOGRAFSKE ŠIRINE I 77,21 STEPENU ZAPADNE DUŽINE... TA DVA BROJA DOBRO SAM UTUVIO U GLAVU...
„TO JE ODMAH ČIM SE IZAĐE IZ GRADA", REKAO SAM MU. „ČUDILO BI ME DA TAMO IMA NEŠTO. U PROTIVNOM, TO BI NEKO VEĆ PRONAŠAO". „ZAPOVEST JE ZAPOVEST" ODGOVORIO MI JE STARKELJA. „SAMO TI IDI I AKO PRONAĐEŠ NEŠTO ZANIMLJIVO, ODMAH NAM JAVI DA ORGANIZUJEMO EKSPEDICIJU."
PIH! 25,04 S., 77,21 Z.... POSTAJEM PRAVI STRUČNJAK.

AKO SE NA OVOM ASFALTNOM DRUMU NALAZI IZVOR MLADOSTI, SPREMAN SAM DA POJEDEM...
!
HEJ, PA JA...
OH, OVO JE VRHUNAC... **IZVOR JE TU...**
HOTEL
DOBRO DOŠLI „IZVOR MLADOSTI" NAJBOLJI HOTEL U NASAU
...ALI NE ONAJ KOJI ČIČICA TRAŽI... **HA!HA!HA!**

MAJAMI...
HALO?! DE LEONE?!...
TELEFONIRAM VAM IZ „IZVORA MLADOSTI", TO JE, U STVARI, IME JEDNOG LUKSUZNOG HOTELA.
SIGURAN SAM DA JE MAPA KOJU STE VIDELI **PRECRTANA** SA REKLAMNOG PROSPEKTA KOJI OSOBLJE HOTELA DELI SVOJIM GOSTIMA. NASAMARENI SMO.
ŠTA DA RADIM? DA SE VRATIM?
NARAVNO, BUDALO! NISI, VALJDA, MISLIO DA SE ODMARAŠ NA BAHAMIMA NA MOJ RAČUN?!
IZIGRALI SU ME, ALI NEĆU IM DOZVOLITI DA DOBIJU IGRU MAKAR MORAO POTROŠITI SVE SVOJE BOGATSTVO!

NAD VESTERNVILOM SE SPUŠTALO VEČE. NATOVARENI PAKETIMA, TRI NAŠA STARA POZNANIKA VRAĆALI SU SE U HOTEL.
TORE'S
AZINE
SALOON
KONAČNO JE SVE SPREMNO. SUTRA MOŽEMO DA KRENEMO.
U FORT LAUDERDEJLU ĆEMO UĆI U SEVERNI REČNI KANAL. KAD BUDEMO STIGLI U ENDIVIL PRODUŽIĆEMO HIDROGLISEROM DO UNUTRAŠNJOSTI EVERGLEJDSA.
JEDVA ČEKAM.
PRAVO DA VAM KAŽEM, POSLE OVOLIKIH LJUPKIH TURISTKINJA KOJE SAM VIDEO POSLEDNJIH DANA, NE BIH IMAO NIŠTA PROTIV DA PRONAĐEMO TAJ IZVOR MLADOSTI!
HOTEL
HA!HA!
MMMGHH...

MEĐUTIM, U OVOM TRENUTKU ŽELIM SAMO MEKU POSTELJU U KOJOJ ĆU DOBRO DA SE ISPAVAM!
DA, DANAS SMO IMALI IZUZETNO TEŽAK DAN... ALI, TO JE JOŠ SITNICA PREMA ONOME ŠTO NAS OČEKUJE.
PREDLAŽEM DA SE ODMAH RASTANEMO I POĐEMO NA SPAVANJE!
AH! JAO! PREKLINJEM VAS, PRESTANITE!
NE SMETAJ
ŠTA JE SAD OVO?

UMPAH! GLUPOSTI! JA NIŠTA NISAM ČUO! NEMOJTE DA SE UPLIĆEMO U TUĐE PROBLEME... SVI NA SPAVANJE!
NE SMETAJ!
HMGGRRR!
HEJ, ŠTA ČEKAŠ, ZAŠTO NE PROVALIŠ OVA VRATA? ZAR NISI SHVATIO DA SE JA ŠALIM, JAVA? IZA TIH VRATA NEKOG TUKU!
HA! HA! U PRVI MAH SAM I JA POMISLIO DA OZBILJNO GOVORIŠ, VINCENTE.
HAJDE, JAVA!... NA POSAO!
NEANDERTALAC JE UZEO KRAĆI ZALET I...

KRAŠ!
RGHHHH!!
DO ĐAVOLA, ŠTA TO RADITE?
!
NE MEŠAJTE SE! OVOGA PUTA NE GLUMIMO!
DA... I BOLJE ĆE BITI DA SE IZGUBITE I ZABORAVITE OVO ŠTO STE VIDELI!
UMPAH! BEZ OBZIRA ŠTA JE TAJ JADNIK URADIO, TROJICA PROTIV JEDNOG, TO JE KUKAVIČKI!

NA NJIH, MARTI!
TAK!
ŠVIS!
TRAS!
TRES!
OOOHH
KRAŠ!

TRES
TUUP!
DOBRO... OVI SE NEĆE BRZO OPO-RAVITI!
JA... NE ZNAM KAKO DA VAM ZAH-VALIM.
HM... ČINI MI SE, DA SAM VAS VEĆ NEGDE SREO.
MOŽE BITI... JA GLUMIM „NEGA-TIVCA" U VESTERN-SCENAMA TAMO NA GLAVNOJ ULICI...
...A OVAJ PROBISVET KOJI ME JE TUKAO JE „POZITIVAN TIP".

A SAD, DRAGI MLA-DIĆU, MORATE NAM ISPRI-ČATI ZAŠTO SU VAS TUKLI. AKO NE BUDETE UBED-LJIVI, SVE ĆEMO JAVITI PO-LICIJI.
ODMAH ĆETE ČUTI.
PREDSTAVE KOJE STE VI-DELI ORGANIZUJE GRUPA LJUDI KOJI RADE ZA VLAS-NIKA OVOG SELA. MENE SU NEDAVNO ZAPOSLILI.
ODBIO SAM DA PLATIM DEO GARETU, „ZVEZDI" PREDSTAVE... ZBOG TOGA SU ME PRETUKLI.
HMM...
POMENULI STE VLASNI-KA SELA. KO JE ON?
!
PA TO JE JAVNA TAJNA! SVE OVDE PRIPADA BOGA-TAŠU DE LEONU.

POSLE RINGOLDOVIH REČI ZAVLADALA JE GROBNA TIŠINA...
...ZATIM...
ZNATE ŠTA, MLADIĆU... MENI SE ČINI DA VAM OVAJ VAZDUH NEĆE PRIJATI...
...A NI NAMA, SAMO IZ DRUGIH RAZLOGA. AKO ŽELITE, MOŽEMO VAS POVESTI DO FORTA LAUDERDEJL, POSLE ĆETE PRODUŽITI SVOJIM PUTEM.
ŠTO SE NAS TIČE, MI ODMAH KREĆEMO JER, ČIM SE OVA TROJICA PROBUDE, POČEĆE LOV.
TAKO...
...UKRCAVŠI SE U DŽIP, SVA ČETVORICA SU IZBILA NA DRUM 441.
VROOOOM

MODERNI AUTO-PUT PRUŽAO SE PARALELNO SA OBALOM MORA.
NA RASKRŠĆU ZA FORT LAUDERDEJL, OPROSTILI SU SE SA RINGOLDOM.
ZBOGOM, MLADIĆU, I MNOGO SREĆE!
HVALA NA SVEMU!
MI ĆEMO DA PRODUŽIMO DO KI VESTA!
I OVO JE GOTOVO. AKO GA SLUČAJNO UHVATE I NATERAJU DA IM NEŠTO KAŽE, REĆI ĆE DA SMO OTIŠLI U KI VEST.
TI SI ZAISTA PRAVI STRATEG, VINCENTE!
ČOVEK KOJI JE ŠEZDESET GODINA LUTAO PO SVETU MORAO JE NEŠTO I NAUČITI.

SLEDEĆEG JUTRA, RANO, TRI PRIJATELJA SU SE UKRCALA NA „OKFINUK", BRODIĆ KOJI SAOBRAĆA IZMEĐU FORTA LAUDERDEJL I ANDIVILA.
OKFINUK
PLOVEĆI KROZ KANAL, IZMEĐU BETONSKIH NASIPA KOJI SPREČAVAJU VODU IZ MOČVARA DA PRODRE U KANAL...
...BROD JE NASTAVIO DUŽ ZAPADNIH GRANICA EVERGLEJDSA... MOČVARNA VEGETACIJA JOŠ NIJE BILA TAKO BUJNA KAO U UNUTRAŠNJOSTI.
KORENJE KOJE VIRI IZ VODE, PLOVEĆA STABLA I SVE MOGUĆE PRIRODNE PREPREKE ONEMOGUĆAVAJU BRODU SA ELISOM DA DIREKTNO PLOVI KROZ MOČVARU.

SJAJNO, ZAR NE?
VIDEĆEŠ DALJE, MARTI...
...KAD NEBO BUDE ZAKRILJENO VRHOVIMA STOLETNOG DRVEĆA... IMAĆEMO UTISAK DA PLOVIMO KROZ OGROMAN HODNIK.
VEGETACIJA JE POSTAJALA SVE BUJNIJA. NEKOLIKO ČASOVA PAROBROD JE PLOVIO KROZ NOVI SEVERNI REČNI KANAL.
...SVE DOK SE, OKO PODNE, NISU POJAVILE PRVE KUĆE SELA ENDIVIL.
TOOOT-TO

TOOOT TO
STIGLI SMO... E, SAD VIŠE NE MORAMO DA BUDEMO TOLIKO OPREZNI.
ČIM SE UKRCAMO U JEDAN OD OVIH ČAMACA, NIKO NEĆE MOĆI DA NAM PRATI TRAG.
ANDIVIL GLISERI
ANDIVIL GLISERI
JA SAM FON HANSEN. TELEFONIRAO SAM VAM IZ VESTERNVILA. DA LI STE NAM SPREMILI GLISER?

BIĆE SPREMAN KROZ NEKOLIKO SATI... IMALI SMO MALIH PROBLEMA SA MOTOROM.
JOŠ MALO PA ĆE ZAVRŠITI POPRAVKU. NE BI BILO ZGODNO DA VAM SE MOTOR ZAUSTAVI NASRED MOČVARE.
ANDIVIL GLISERI
ZA TO VREME, PORED MAJAMIJA...
...JEDAN BRZI HELIKOPTER JE ATERIRAO NA PRIVATNU PISTU DE LEONOVOG ZAMKA.
TOV! TOV! TOV!
SVE JE U REDU?
JESTE. TAMO SMO IH OSTAVILI. SAMI ĆE SE POBRINUTI ZA DALJE.

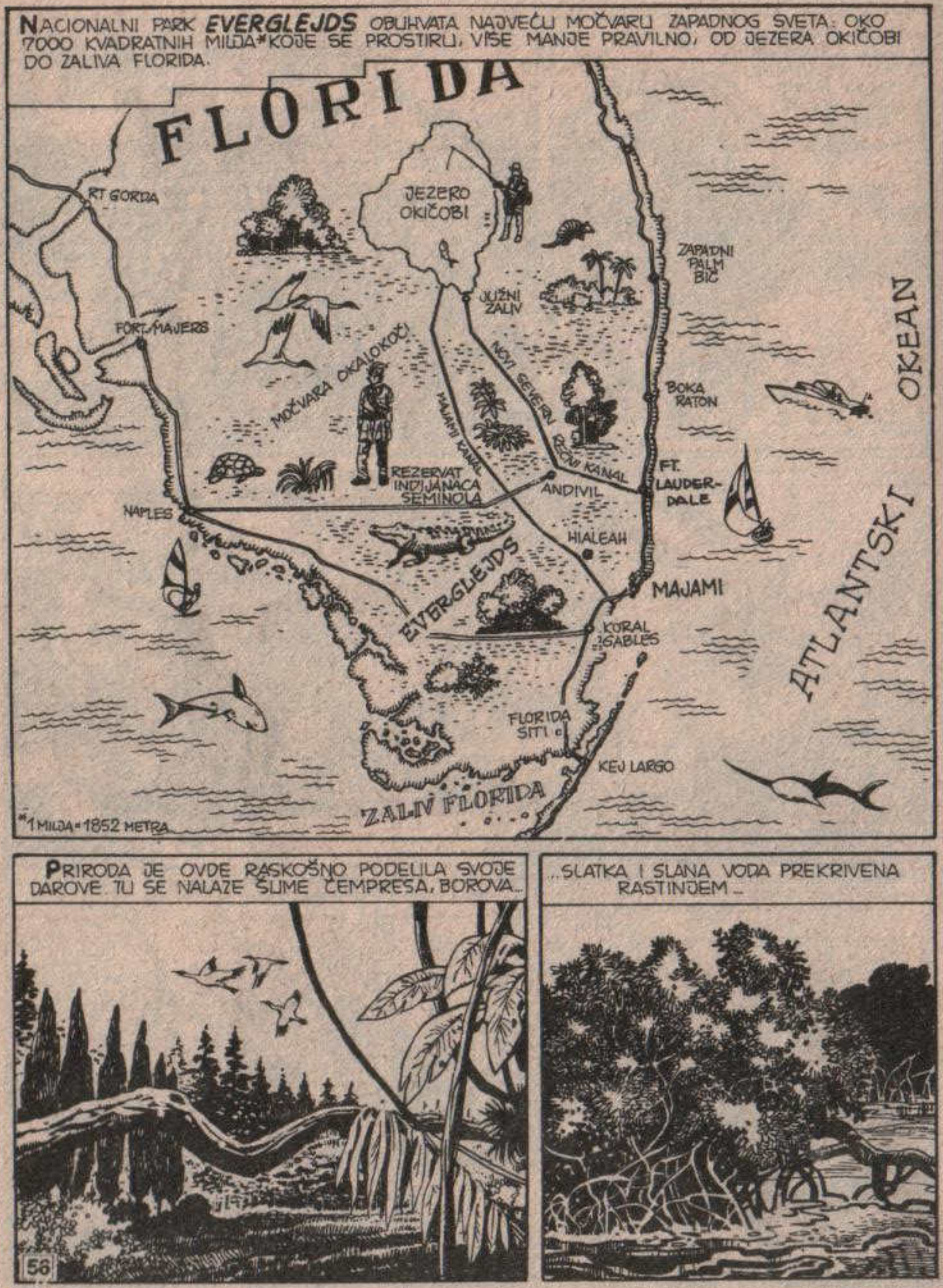

NACIONALNI PARK EVERGLEJDS OBUHVATA NAJVEĆU MOČVARU ZAPADNOG SVETA: OKO 7000 KVADRATNIH MILJA* KOJE SE PROSTIRU, VIŠE MANJE PRAVILNO, OD JEZERA OKIČOBI DO ZALIVA FLORIDA.
FLORIDA
RT GORDA
JEZERO OKIČOBI
ZAPADNI PALM BIČ
JUŽNI ZALIV
FORT MAJERS
MOČVARA OKALOKOČI
NOVI SEVERNI REČNI KANAL
MAJAMI KANAL
BOKA RATON
OKEAN
REZERVAT INDIJANACA SEMINOLA
ANDIVIL
FT. LAUDERDALE
NAPLES
HIALEAH
EVERGLEJDS
MAJAMI
KORAL GABLES
ATLANTSKI
FLORIDA SITI
KEJ LARGO
ZALIV FLORIDA
*1 MILJA = 1852 METRA
PRIRODA JE OVDE RASKOŠNO PODELILA SVOJE DAROVE: TU SE NALAZE ŠUME ČEMPRESA, BOROVA...
...SLATKA I SLANA VODA PREKRIVENA RASTINJEM...

...VELIKE LIVADE SA PREKO STO VRSTA TRAVA, OD KOJIH NEKE RASTU SAMO U TOJ ZONI...
...RAZNOBOJNE PTICE SVIH MOGUĆIH VRSTA...
...RIBE KOJE PRIVLAČE PECAROŠE IZ SVIH KRAJEVA SVETA...
ŽIVI FOSILI, KAO ŠTO JE „CELAKANT", KOGA SU VEĆ SMATRALI IZUMRLIM, A KOJI JE U STANJU DA NA PERAJIMA SLIČNIM ŠAPAMA HODA I VAN VODE...
...KORNJAČE A, NAROČITO, ALIGATORI, NEOSPORNI GOSPODARI VELIKE MOČVARE.

MADA DANAS KROZ EVERGLEJDS PROLAZI NEKOLIKO DRUMOVA, TAJANSTVENI IZGLED OVOG PARKA NIJE MNOGO IZMENJEN OD PROŠLOG VEKA KAD JE REVIJA „INTERNACIONAL" OBJAVILA EKSKLUZIVNU REPORTAŽU KOJA GA JE PROSLAVILA ŠIROM SVETA.
FROOOM
PREMA TOJ NEZAGAĐENOJ PRIRODI KRETAO SE GLISER POD SIGURNOM RUKOM MARTIJA MISTERIJE.
ZAR NIJE FANTASTIČNO? ŠTA SAM TI REKAO?
DA... UPRAVO SMO PREŠLI KANAL MAJAMI!
JOŠ MALO PA ĆEMO PROĆI KROZ REZERVAT SEMINOLA... SIGURAN SI U SVOJE PRORAČUNE, VINCENTE?

KAO ŠTO SAM TI REKAO, POP JOVAN JE BIO ROĐENI KARTOGRAF...
FROOOM
...NO, NARAVNO, OVDE JE VRLO TEŠKO DA SE ČOVEK ORIJENTIŠE... KAD STIGNEMO NA LICE MESTA, MORAĆEMO SE SAMI SNAĆI.
POSLE NEKOLIKO ČASOVA POČELE SU DA SE POJAVLJUJU PRVE KOLIBE REZERVATA SEMINOLA...
VROOOM
PONOSNOG, DOSTOJANSTVENOG PLEMENA KOJE VIŠE OD STO GODINA ŽIVI U MOČVARI.

PITAM SE JEDNO, VINCENTE...
...AKO JE JEDAN BELI ČOVEK U DAVNA VREMENA OVDE STIGAO, KAKO TO DA NISU OSTALI TRAGOVI NJEGOVOG PROLASKA?
HM...
PRAVO DA TI KAŽEM, KONKVISTADORI SU GOVORILI DA „PONOVO OSVAJAJU" ZEMLJU KOJU SU BELCI RANIJE OTKRILI, ALI SE UTICAJ CIVILIZACIJE IZGUBIO.
MEĐUTIM, TO SU, VEROVATNO, BILE GLASINE ŠIRENE ZATO DA BI SE OPRAVDALA SUROVOST VOJNIKA.
UMPAH! DA SE VRATIM NA TVOJE PITANJE: OBJAŠNJENJE JE VRLO JEDNOSTAVNO. UROĐENICI KOJI SU U ONO DOBA NASELJAVALI EVERGLEJDS ODAVNO SU NESTALI.

U VREME POPA JOVANA OVDE SU, VEROVATNO, ŽIVELA PLEMENA GRUPE KALUZA...
...PORED AISA KOJI SU ŽIVELI PORED MORA, I TAKESTE, ČIJE JE BORAVIŠTE BILO VIŠE U UNUTRAŠNJOSTI.
„TO SU BILI INDIJANCI O ČIJEM POREKLU SE JAKO MALO ZNA... JEDINO JE POZNATO DA SU BILI IZUZETNO VEŠTE ZANATLIJE."
IZRAĐIVALI SU DRVENE PREDMETE U OBLIKU ŽIVOTINJA...
„KOJE SU VRLO ŽIVOPISNO UKRAŠAVALI PERLAMA I ŠKOLJKAMA."

„PO DOLASKU KONKVISTADORA, NEKOLIKO VEKOVA KASNIJE, KALUZE SU SE OGORČENO BRANILI..."
„...I USPELI SU DA SE ODRŽE DUŽE OD OSTALIH PLEMENA."
„PLJAČKALI SU BRODOVE NASUKANE NA HRIDI, UBIJALI POSADU..."
„...PRIČA SE DA SU TAKO SKUPILI OGROMNO BLAGO KOJE NIKAD NIJE VRAĆENO."
„MEĐUTIM, DO DEVETNAESTOG VEKA POTPUNO SU ISTREBLJENI."

„MALI BROJ PREŽIVELIH POJAVIO SE NA ANTILIMA."
„SAMO JE PONEKI OD NJIH OSTAO TU, POMEŠAVŠI SE SA **SEMINOLAMA**, KOJI SU, U MEĐUVREMENU, STIGLI SA ZAPADA..."
MISISIPI
ALABAMA
DŽORDŽIJA
JUŽNA KAROLINA
SAVANAH
DŽEKSONVIL
LUIZIJANA
NJU ORLEANS
FLORIDA
TAMPA
MAJAMI
MEKSIČKI ZALIV
ATLANTSKI OKEAN
ČUVAJUĆI DREVNE TRADICIJE JEDNOG IŠČEZLOG NARODA.
STARI INDIJANAC JE ODVOJIO POGLED OD GLISERA...
...PA SE VRATIO MEĐU GRUBE ZIDOVE OD DRVETA, U SVOJU KOLIBU PUNU STVARI KOJE PRIPADAJU DVADESETOM VEKU.

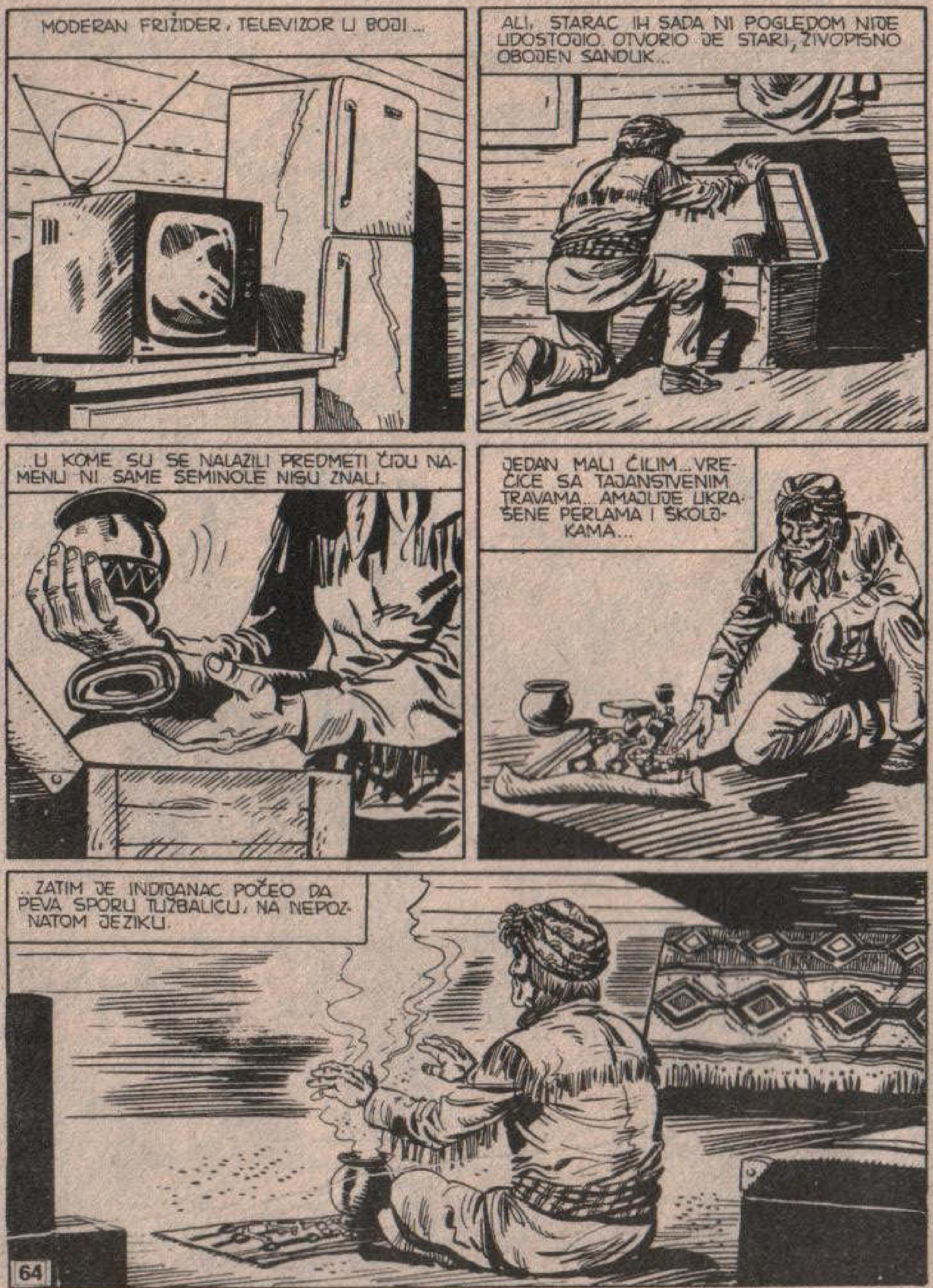
MODERAN FRIŽIDER, TELEVIZOR U BOJI...
ALI, STARAC IH SADA NI POGLEDOM NIJE UDOSTOJIO. OTVORIO JE STARI, ŽIVOPISNO OBOJEN SANDUK...
...U KOME SU SE NALAZILI PREDMETI ČIJU NAMENU NI SAME SEMINOLE NISU ZNALI.
JEDAN MALI ĆILIM... VREĆICE SA TAJANSTVENIM TRAVAMA... AMAJLIJE UKRAŠENE PERLAMA I ŠKOLJKAMA...
...ZATIM JE INDIJANAC POČEO DA PEVA SPORU TUŽBALICU, NA NEPOZNATOM JEZIKU.

DA LI JE TO BILA SAMO SUGESTIJA ILI SU SE U DIMU KOJI SE DIZAO IZ POSUDE SA ŽERAVICOM POJAVILA TRI LIKA.
EVO IH! LJUDI O KOJIMA SU GOVORILA PROROČANSTVA...
PISANO JE DA ĆE TRI STRANCA, JEDAN MLADIĆ, JEDAN STARAC I JEDNO STVORENJE KOME NE MOŽEŠ ODREDITI GODINE STIĆI IZDALEKA...
TRAŽE IZVOR ŽIVOTA I, MADA IM JE SRCE ČISTO, AKO SE TAJ IZVOR PRONAĐE, VELIKE NESREĆE SRUČIĆE SE NA ZEMLJU...
...IZGINUĆE KALUZE I AISI I TAKESTE, LJUDI BELE I CRNE KOŽE, I SVET NEĆE VIŠE BITI ONAJ KOGA SMO MI POZNAVALI.
MS-VIII

„ONI MORAJU BITI ZAUSTAVLJENI. MORA SE SPREČITI DA SE PRONAĐE IZVOR ŽIVOTA.”
„AKO BI IZGINULI LJUDI ČISTA SRCA, ŽRTVA BI BILA MALA U POREĐENJU SA POTREBOM DA SE SPASE SVET.”
ZA TO VREME...
VROOOM!
...HIDROGLISER SE SVE VIŠE PRIBLIŽAVAO SEVEROISTOKU...
FORT MEJERS
MOČVARA OKOLOAKOČI
KAMPANA BIČ
FORT LAUDERDEL
HOLIVUD
NORT MAJAMI BIČ
MAJAMI BIČ
MAJAMI
ATLANTSKI OKEAN
MEKSIČKI ZALIV
EVERGLEJDS
...U PRAVCU OGROMNE MOČVARE OKALOAKOČI, PORED KOJE BI TREBALO DA SE NALAZI „DOLINA ODJEKA”.

SVE ŠTO IDEMO DALJE, MOJE SUMNJE SU VEĆE, VINCENTE.
STVARNO MISLIŠ DA JE PAMETNO OVO ŠTO RADIMO?
VOOOOOOOOM
BUDI ISKREN, MARTI... ŠTA ŽELIŠ DA MI KAŽEŠ?
AKO STVARNO POSTOJI IZVOR MLADOSTI... BOLJE BI BILO DA NIKO NE ZNA GDE SE ON NALAZI.
UMPAH! MOŽEŠ LI BITI MALO JASNIJI?
RAZMISLI, PRIJATELJU... POKUŠAJ DA ZAMISLIŠ SVE POSLEDICE.

KAD BI LJUDI BILI U STANJU DA SE PODMLADE, PROSEČAN LJUDSKI VEK BIO BI UDVOSTRUČEN, UTROSTRUČEN.
VOOOOOM...
PRIRODNA SMRT NE BI POSTOJALA. ALI ZEMLJA NE BI BILA U STANJU DA PRIHVATI STANOVNIŠTVO KOJE SE STALNO RAZMNOŽAVA.
I, POREd NESTAŠICE I GLADI, POMISLI NA NEREDE SOCIJALNOG KARAKTERA DO KOJIH BI DOŠLO.
NIKO VIŠE NE BI IŠAO U PENZIJU I NA RADNIM MESTIMA, KOJIH VEĆ NI DANAS NEMA DOVOLJNO, OSTAJALI BI STALNO ISTI LJUDI.
MLADI BI BILI GLADNI, A NE BI MOGLI DA KUPE HRANU JER BI BILA JAKO SKUPA.
IZBIJALI BI NEPREKIDNI RATOVI I IZAZIVALI REPRESIJE.
VOOM
VOOO

JEDNOM REČJU, BIO BI TO KRAJ SVETA... KRAJ CIVILIZACIJE OVAKVE KAKVU JE MI POZNAJEMO...
TO BI TADA BIO KRAJ TAKESTA, AISA I KALUZA. A I HOPIJA I HILJADU PLEMENA KOJI NASELJAVAJU ZEMLJU.
U KOLIBI STAROG INDIJANCA LEBDELA JE VAZDUŠASTA MAGLA.
KAO DA SE VRATIO U DREVNA VREMENA... VREMENA KAD SU VRAČEVI MOGLI DA ZAPOVEDAJU PRIRODNIM SILAMA.

U STANJU DUBOKOG TRANSA, POGLEDA UPRTOG U PRAZNINU, STARI INDIJANAC JE PEVAO JEDNU ZABORAVLJENU TUŽBALICU... BILO JE TO POZIVANJE DREVNIH DUHOVA ZAŠTITNIKA, MOĆNIH TOTEMA KOJI SU TOLIKO PUTA SPASLI NJEGOV NAROD OD UNIŠTENJA.
NA ODSTOJANJU OD MNOGO MILJA, MOČVARA KAO DA JE OŽIVELA ALI, TO ŠTO SE KRETALO KROZ RASTINJE NISU BILE PTICE.

BILO JE TO NEŠTO NEVIDLJIVO, A ŽAMOR JE BEZBROJ PUTA UMNOŽAVAN NEMOGUĆIM ODJECIMA...
...ODJECIMA PO KOJIMA JE MOČVARA I NAZVANA KAD JU JE PRE OSAM VEKOVA PRVI PUT POSETIO JEDAN SVEŠTENIK DOŠAVŠI IZ EVROPE
U MEĐUVREMENU...
HM...
VEGETACIJA JE SVE GUŠĆA. SIGURAN SI DA DOBRO IDEMO?
NARAVNO DA SAM SIGURAN. I NE TOLIKO ZBOG MAPE KOLIKO ZBOG POZNATOG FON HANSENOVOG NJUHA, KOJI MI KAŽE DA...

TAK
KRAŠ!
OOOH!
PLOVEĆE STABLO! SAMO NAM JE JOŠ TO TREBALO!
TVOJ ČUVENI NJUH NAS JE BAŠ MOGAO UPOZORITI NA OPASNOST.
UMPAH! PRESTANI DA BRBLJAŠ, MARTI, I IZVUCI ME ODAVDE.
U REDU, U REDU, DOLAZIM!

RGHHRR!
RGHH!!
STO MU GROMOVA!
ALIGATOR! NE MRDAJ, VINCENTE! JA ĆU GA SREDITI!
KAO NEKOM ČAROLIJOM, TAJANSTVENI PIŠTOLJ S ZRACIMA STVORIO SE U MARTIJEVOJ RUCI...
...I VEĆ SLEDEĆEG TRENUTKA PLAVIČASTI SNOPOVI SU SEVNULI!
Z-ZAP!
Z-ZAP
ZZZ
BIGNOT

VELIKI REPTIL JE „ZAMRZNUT" U POLOŽAJU U KOME JE POGOĐEN.
PLJUUS!
UMPAH!... KUNEM TI SE DA SAM IZGUBIO SVAKU NADU, SINKO!
HMGRRR!
HAJDE, VINCENTE! UHVATI SE!
UFF...

STALNO UPADAM PROTIV SVO-
OVO BI SVIMA TREBALO DA BUDE DOBRA LEKCIJA! NE SMEMO BITI NEOPREZNI!
U PROTIVNOM... UMPAH! ZBOGOM, MLADOSTI, I POSTAĆEMO HRANA ALIGATORIMA!
VOOM
VOOOM
HMGGGRRR! RGHHR!

GLEDAJ, VINCENTE! GLEDAJ!
OH! NIJE MOGUĆE!
NAILAZE SA SVIH STRANA! ŠTA JE TO SAD?
OVE ŽIVOTINJE RETKO KAD NAPADAJU U GRUPI! OČIGLEDNO JE DA IMAJU NEŠTO PROTIV NAS.
ONDA UZIMAJTE PUŠKE! AKO NAM POTOPE GLISER, GOTOVI SMO!
Z-ZAP

BANG! BANG!
BANG
Z-ZAP ZAP ZAP
!

BANG
UBRZO, VODA MOČVARE BILA JE CRVENA OD KRVI. MADA DESETKOVANI IZ PUŠAKA TRI PRIJATELJA, ALIGATORI NISU ODUSTAJALI OD NAPADA...
BANG BANG
BANG
KRAK
Z-ZAP
ZZAP
...JURIŠAJUĆI KAO TORPEDA NA KRHKI ČAMAC.
ZAŠTO OVO RADE? ALIGATORI NIKAD NISU OVAKO AGRESIVNI.

DA. ZAŠTO REPTILI NAPADAJU?
BANG BANG KRAK
DALEKO ODATLE, STARI INDIJANAC JE NEPRIMETNO MAHNUO RUKOM...
...I, KAO DA SE POVINUJU ZAPOVESTI, PREŽIVELI ALIGATORI SU SE UDALJILI OD ČAMCA.
ODLAZE!
UMPAH!
RGHHRRR!
IZGLEDALO JE KAO DA SU POMAHNITALI... TO JE NEOBJAŠNJIVO!

KRA! KRA!
A SAD... ŠTA JE OVO?
MAJKO MILA!
KRA! KREEK!
PTICE! I SVE JURIŠAJU NA NAS.
KREEKK
KRA!
TAKO JE ZAPOČELA NOVA BORBA PROTIV SLABIJEG ALI BROJNO NADMOĆNIJEG PROTIVNIKA.
PIŠTOLJ SA ZRACIMA I AUTOMATSKE PUŠKE USPEVALI SU IPAK DA ODOLEVAJU NAPADU.
BANG
KRAK
ZAP

ALI, S VREMENA NA VREME, PONEKA PTICA BI SE PROBILA I PIKIRALA PRAVO U OČI TROJICI SMELIH.
DALJE OD NAS... ODLAZITE!
ORUŽJE BLEDOLIKIH JE SUVIŠE MOĆNO. NIJE PRAVO DA ŽRTVUJEM NEVINA ŠUMSKA STVORENJA.
AKO SUDBINA HOĆE DA ONI STIGNU DO „MOČVARE EHA", NEKA TAKO BUDE. ČUVARI SU BILI UPOZORENI, A NJIMA SE NE MOŽE SUPROTSTAVLJATI.
ODLAZE.
NE RAZUMEM. NIŠTA MI NIJE JASNO!

DVA NEOBJAŠNJIVA NAPADA. KAO DA JE NEKO ŽELEO DA USPORI NAŠE PUTOVANJE.
VOOOM
VOOOM
UMPAH! KAKVE JA TO GLUPOSTI GOVORIM?.. MORA DA SU SAMO BILE POPLAŠENE...
...PA SU NAS U PRAVOM SMISLU REČI ZASULE SVOJIM PERJEM!
IPAK!...
...SKLONIMO SE ODAVDE I PRONAĐIMO NEKO MESTO GDE ĆEMO PRISTATI. USKORO ĆE NOĆ.
HRABRO.. RAZVEDRITE SE MALO.
VIDEĆETE DA NAS VIŠE NIŠTA NEĆE NAPASTI, JA VAM TO JEMČIM.

TE VEČERI MRAK SE SPUSTAO BRŽE NEGO INAČE.
I, DOK SU SE NAŠA TRI PRIJATELJA ODMARALA NA JEDNOM JEZIČKU ZEMLJE...
...NA UDALJENOSTI OD MNOGO KILOMETARA DVOJICA LJUDI SU TIHO RAZGOVARALI.
ONDA, DOGOVORILI SMO SE. SUTRA UJUTRO KREĆETE.
HM... PO MENI, TO JE GLUPOST, ALI DE LEON JE TAJ KOJI ODLUČUJE.

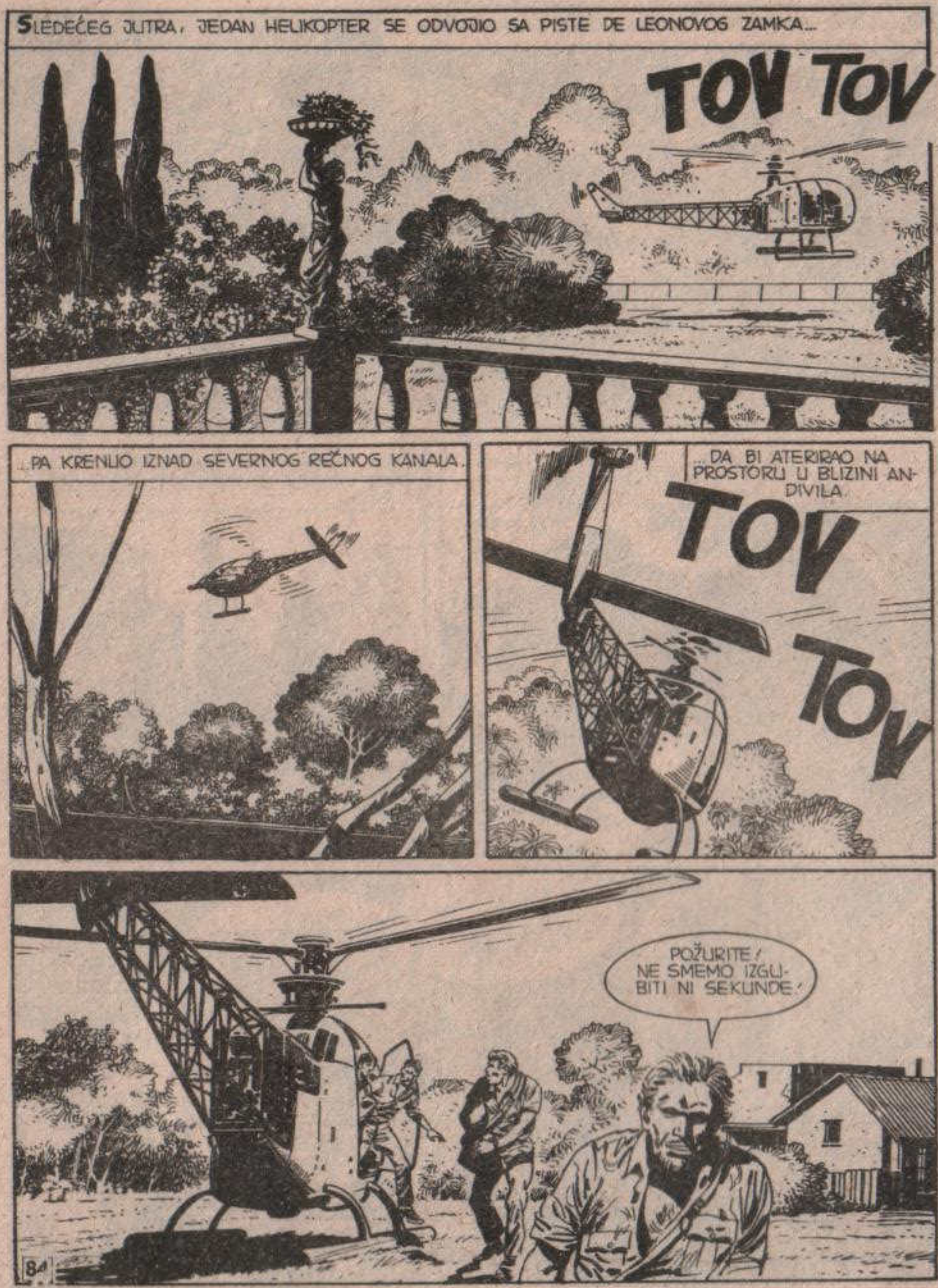

SLEDEĆEG JUTRA, JEDAN HELIKOPTER SE ODVOJIO SA PISTE DE LEONOVOG ZAMKA...
TOV TOV
...PA KRENUO IZNAD SEVERNOG REČNOG KANALA...
...DA BI ATERIRAO NA PROSTORU U BLIZINI ANDIVILA.
TOV
TOV
POŽURITE! NE SMEMO IZGUBITI NI SEKUNDE!

ZA TO VREME, U OKALOKIJU...
VROOOARRRR..
...MARTI MISTERIJA, JAVA I FON HANSEN NASTAVILI SU PUTOVANJE. ATMOSFERA JE BILA NAPETA: DOGAĐAJI PRETHODNOG DANA OSTAVILI SU SVOJ TRAG.
ZA POLA DANA BI TREBALO DA STIGNEMO U ZONU „MOČVARE EHA".
ODANDE ĆEMO NASTAVITI PEŠICE.
MORAM PRIZNATI DA VIŠE POVERENJA IMAM U JAVU NEGO U MAPU POPA JOVANA. NAŠ PRIJATELJ IMA NEPOGREŠIV INSTINKT.

NIKAD NISAM USPEO DA ODGONETNEM ŠTA TO JAVI POMAŽE, ALI IZGLEDA DA POZNAJE SVAKO MESTO NA ZEMLJI, KAO DA JE TU VEĆ JEDNOM BIO.
UMPAH!
PIH! TAJ INSTINKT I JA POSEDUJEM MADA NISAM PRAISTORIJSKI ČOVEK. ČUVENI FON HANSENOV NJUH MI KAŽE DA ĆEMO USPETI...
...ALI MI KAŽE I TO DA TREBA DA BUDEMO NA OPREZU. POJMA NEMAM ŠTA ĆE SE DOGODITI, ALI IMAM UTISAK DA NAM POSLEDNJA ETAPA UOPŠTE NEĆE BITI MIRNA.
GLISER JE PLOVIO SATIMA...
VOOOOM
TROPSKA VRUĆINA BILA JE JOŠ NEPODNOŠLJIVIJA ZBOG JATA INSEKATA KOJI SU NASRTALI NA SVAKI CENTIMETAR OTKRIVENE KOŽE.

ZA TO VREME, DRUGI GLISER SE ODVOJIO OD MALE LUKE U ANDIVILU.
DA GA JE NEKO MOGAO IZBLIZA POGLEDATI, ZAPAZIO BI NA NJEMU NAJSAVREMENIJE UREĐAJE...
BIP BIP
...PRIJEMNIK KOJI JE U STANJU DA HVATA SIGNALE MIKROPREDAJNIKA UDALJENIH DESETAK MILJA.
ZAUSTAVILI SU SE.
BIP BIP BIP
JADNE BUDALE... NIŠTA NE SUMNJAJU.
U DE LEONOVOJ GLAVI SIGURNO NEŠTO NIJE U REDU, ALI MORA SE PRIZNATI DA JE SPOSOBAN.

KAD SAM MU PRE NEKO VEČE TELEFONIRAO O RINGOLDOVOM BEKSTVU, REAGOVAO JE MUNJEVITO.
ŠTA KAŽEŠ?... JEDAN PLAV, JEDAN STARI SA MONOKLOM I TREĆI NALIK NA MAJMUNA?
TO SU ONI! OSTAVI SAD RINGOLDA NA MIRU PA ZATRAŽI SPISAK SVIH TELEFONSKIH RAZGOVORA KOJE SU OVIH DANA VODILI IZ HOTELA.
NIJE NAM BILO TEŠKO DA DOZNAMO DA SU U ANDIVILU IZNAJMILI GLISER.
I, HELIKOPTER JE UZLETEO JOŠ ISTE NOĆI. VLASNIKA GLISERA DIGLI SU IZ KREVETA.
MORAMO DA OBAVIMO NEKE MALE IZMENE NA HIDROGLISERU KOGA JE IZNAJMIO FON HANSEN... AKO NIŠTA NE PISNEŠ, DOBIĆEŠ HILJADU DOLARA.

ALI, DOZVOLIŠ LI DA TI IZVUKU MAKAR JEDNU REČ, MOŽEŠ ZAMISLITI ŠTA TE ČEKA.
I, TAKO, NAREDNOG DANA, HIDROGLISER JE KRENUO NOSEĆI SIGNALISTU ŠPIJUNA... SAD NEĆE BITI TEŠKO DA IH PRATIMO.
VOOOOOMM!
U MEĐUVREMENU...
KONAČNO ČVRSTO TLO.
ČVRSTO, ALI NE SUVIŠE. NEMOJTE ZABORAVITI ŠTA SE JUČE DESILO.
PORED ALIGATORA I PTICA, EVERGLEJDS VRVI OD **ZMIJA I KORNJAČA** KOJE JEDNIM UGRIZOM MOGU DA TI OTKINU RUKU... NE RAČUNAJUĆI **ŽIVI PESAK**.
ZATO, DOBRO PAZITE GDE STAJETE. U PROTIVNOM, **UMPAH!**

STARI VUK... U POREĐENJU S NJIM, OSEĆAM SE KAO POČETNIK. MOŽDA TO I JESAM.
SAD NAM SAMO PREOSTAJE DA SE OSLONIMO NA NAŠE NOSEVE. NEMA SUMNJE DA JE OVO PRAVA ZONA, ALI MOGLI BISMO SE GODINAMA OVDE VRTETI NIŠTA NE PRONAŠAVŠI
TREBALO BI DA NAM ORIJENTACIONA TAČKA BUDE JEDNA GRUPA DRVEĆA VIŠIH OD OSTALIH, A TO VAM JE KAO DA TRAŽIMO IGLU U PLASTU SENA.
JA BIH, IPAK, REKAO DA TREBA DA IDEMO NA ONU STRANU. ŠTA TI KAŽEŠ, JAVA?
RRRGGHH

EVERGLEJDS SE PONOVO SPUSTILA NOĆ...
ALI, ZAHVALJUJUĆI NAJSAVREMENIJIM NAVIGACIONIM UREĐAJIMA, HIDROGLISER JE MOGAO DA SE KREĆE I PO MRAKU.
VRROOOM
ZA TO VREME...
...MISTERIJA I JAVA SU SE ODMARALI DOK JE FON HANSEN ČUVAO STRAŽU.

MARTI JE DOBAR MOMAK... A I JAVA.
ZNAM DA MI SE MARTI DIVI... KAO ŠTO SE I JA NJEMU DIVIM. ZAVIDIM MU NA MLADOSTI.
DOK JA MORAM NEPREKIDNO DA SE PRETVARAM... ŠALIM SE I PONAŠAM SE KAO BALAVAC... SVESTAN DA SAM VEĆ STIGAO DO KRAJA PUTA.
KOLIKO GODINA MI JOŠ PREOSTAJE? ČETIRI? PET? MOŽDA DESET?... MOŽDA ČAK I VIŠE... ALI SAD JE TO SILAZNA LINIJA.
NIJE DA SE KAJEM ZBOG ŽIVOTA KOJI SAM VODIO... ALI PONEKAD...
HEJ!

KO JE TO?... UČINILO MI SE DA SE IZMEĐU DRVEĆA NEKO POMERIO...
...TU JE NEŠTO... NEKO KO ME ZOVE DA POĐEM ZA NJIM...
...A JA SAM TAKO STAR... I TAKO LUD... DA ĆU TO DA URADIM! JER ZNAM DA ŽELI DA MI POKAŽE PUT!

SLEDEĆEG JUTRA...
OUHHH... JESI LI BUDAN, VINCENTE?
VINCENTE?!
ŠTO MU GROMOVA! GDE BI MOGAO BITI?
VINCENTE... VINCENTE!

VINCENTE!
VINCENTE!
ŠTA SE TO MOGLO DESITI, JAVA? DA GA JE NEKO NAPAO, MI BISMO TO PRIMETILI.
POKUŠAJ DA PRONAĐEŠ TRAG, JAVA... BRZO...
MMGGH
NDERTALAC SE KONCENTRISAO...OČI
POSTALE SLIČNE OČIMA DIVLJE
VERI.
ZATIM, POSLE KRAĆEG OKLEVANJA, KRENUO JE U ODREĐENOM PRAVCU.

TAMO? DOBRO, ĐAVA... EVO ME...
NIJE MOGAO DALEKO OTIĆI... TEREN JE IZUZETNO NEPROHODAN.
TAMO KORENJE OBRAZUJE PRAVE HODNIKE.
MOŽDA SMO BLIZU... MOŽDA JE OVO MOČVARA EHA...
OOOPS!
TUUK
DO ĐAVOLA!

OOF...
?!
NE... NIJE MOGUĆE! SIGURNO SANJAM!
KONKVISTADORI, KAO U VREME PONSE DE LEONA!

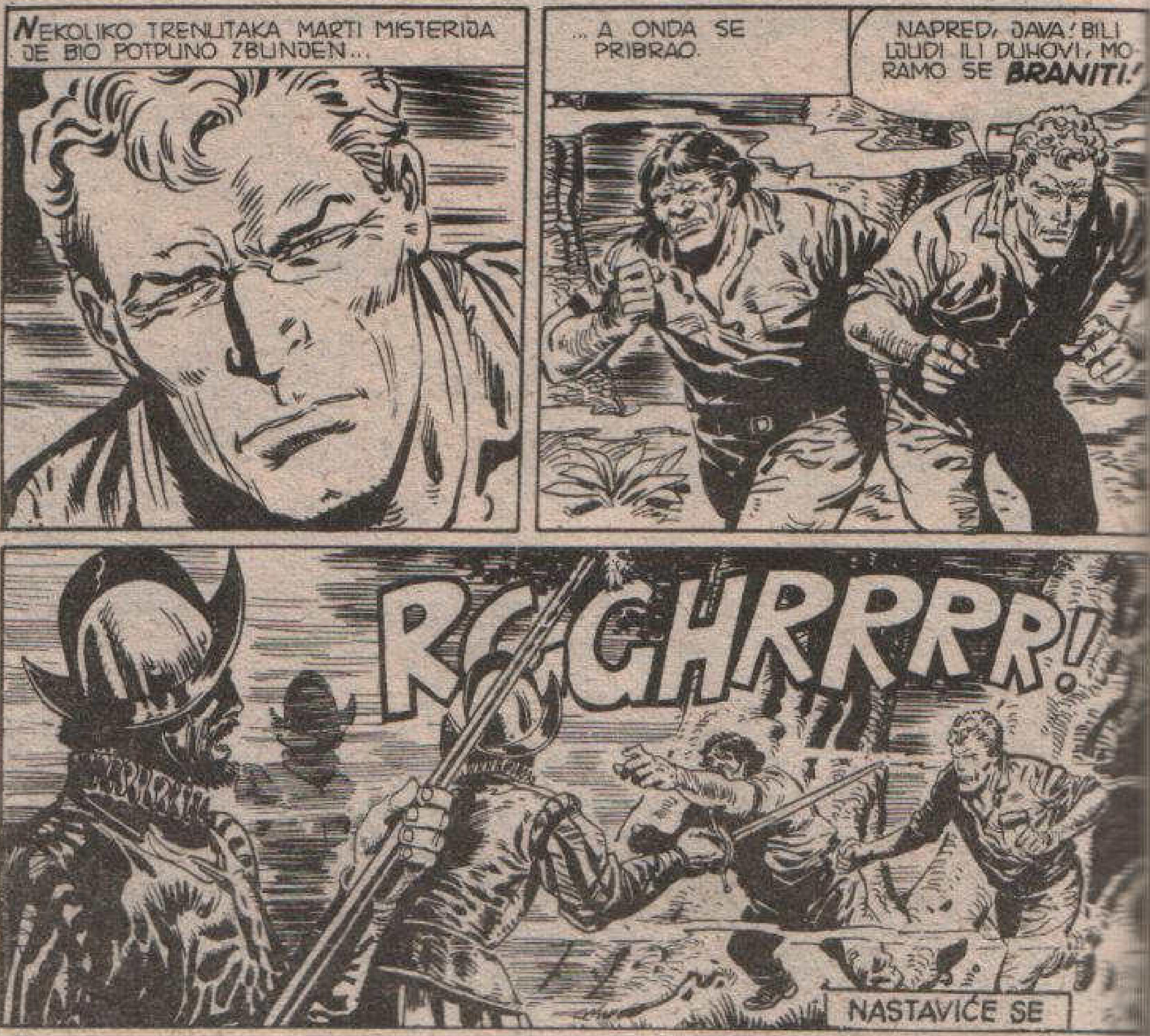

DA LI JE VINCENTA PROGUTAO MRAK EVERGLEJDSA... DA LI SU MARTI I JAVA IZAŠLI NAKRAJ SA PRIVIĐENJIMA U OBLIKU KONKVISTADORA... DA LI SU UOPŠTE MOGLI DOĆI DO IZVORA MLADOSTI... SAZNAĆETE U SLEDEĆEM VANREDNOM BROJU „LUNOVOG MAGNUS STRIPA".

MARTI MISTERIJA

Nemirni, avanturistički duh će **ĐILA MORANA** i u ovoj epizodi, punoj napetih situacija, dovesti u sukob sa kriminalcima. Njegova prijateljica **DOLI** se iznenada pojavljuje. . . Uzbudljiva epizoda se zove

RODEO ✻

Tragedija **MORTONA** je počela još 1915. godine, kada je prekookeanski brod »Luzitanija« za tren oka nestao u plavim dubinama **BERMUDSKOG TROUGLA.** Dečak Morton se tada spasio, ali. . . Zagonetku **BERMUDSKI TROUGAO** nastoji da reši **MARTI MISTERIJA**
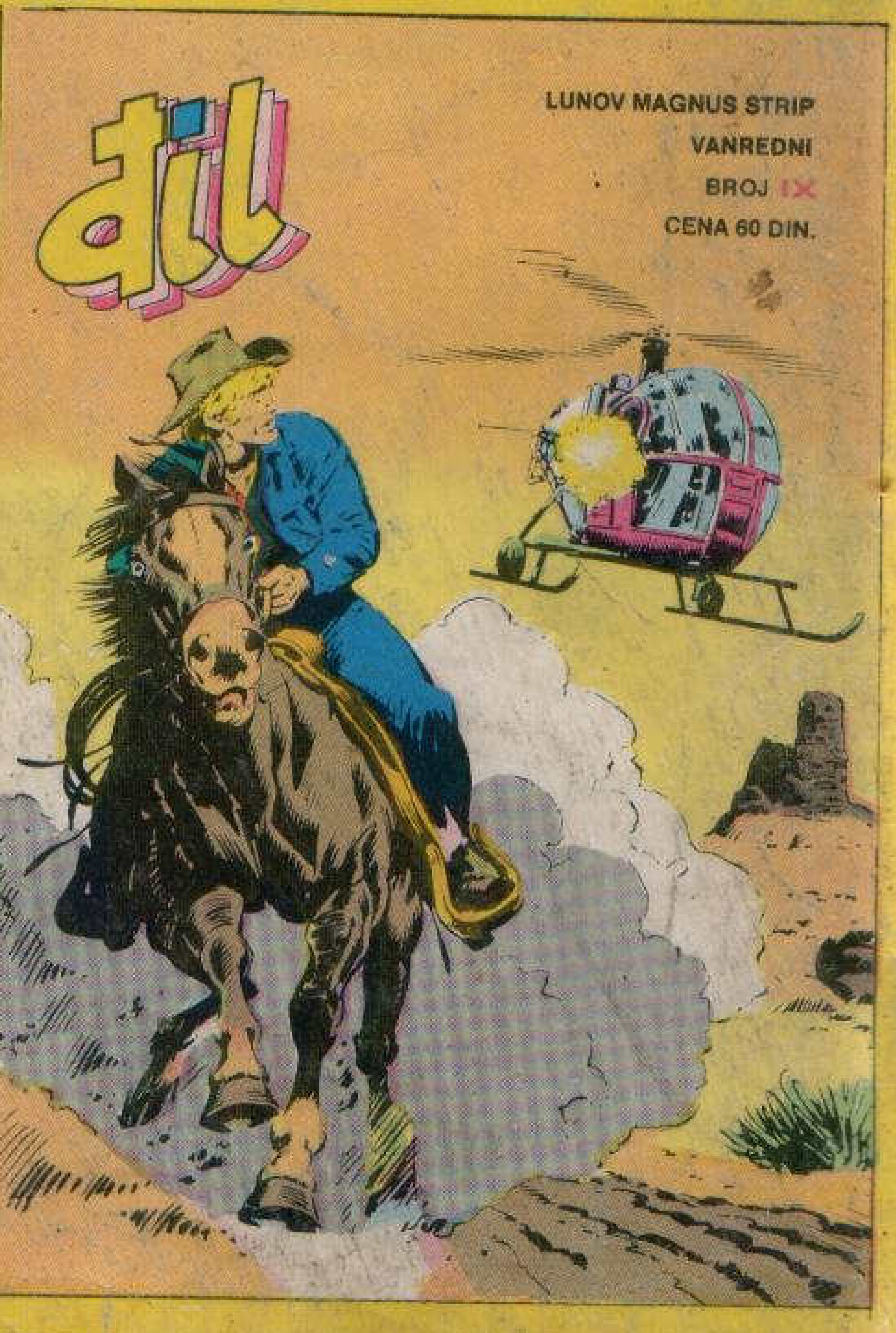
U SLEDEĆEM BROJU